2024 중심전 210_280mm)_01-96p.qxp_24 2024. 8. 28. 오후 2:01 페이지 1

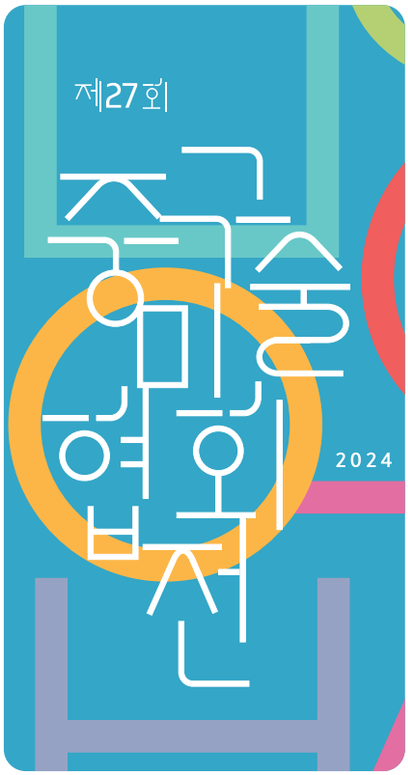

2024 중심전 210_280mm)_01-96p.qxp_24 2024. 8. 28. 오후 2:01 페이지 2

서울중구미술인협회 임원

- 고　　문 : 김부자, 강정옥, 권대하
- 자 문 위 원 : 김형규, 이수원, 한욱현
- 회　　장 : 신석주
- 부 회 장 : 박상미, 정규석, 박경규
- 감　　사 : 서광적, 이흥우
- 사 무 국 장 : 강선희
- 총　　무 : 안미희
- 재　　무 : 김인숙
- 분과위원장 : 김선희(수채화), 서난희(한국화), 임선화(서양화)

- 협회사무실 : (04627) 서울시 중구 퇴계로 180-11(금성정판사 4F)
  H.P : 010-5048-0297, 010-5257-0297

2024
제27회 서울중구미술인협회전(中心展) 작품집

- **발행인** _ 신석주(서울중구미술인협회 회장)
- **발행처** _ **서울중구미술인협회 사무국**
  (04627) 서울시 중구 퇴계로 180-11(금성정판사 4F)
  H.P : 010-5048-0297, 010-5257-0297
- **진　행** _ 강선희(사무국장), 안미희(총무), 김인숙(재무)
- **발행일** _ 2024. 9. 10
- **제　작** _ 미래피앤알주식회사 (Tel : 031.424.8797)

※ 본 도록의 무단 복제는 엄격히 금합니다.

2024 중심전 210_280mm)_01-96p.qxp_24 2024. 8. 28. 오후 2:01 페이지 3

제27회

중구미술협회

2024

일시 **2024. 9. 10**(화)~**15**(일)

Opening **9. 10**(화) P.M **5:00**

장소 **중구문화재단**
충무아트센터(갤러리 신당 3관)
서울시 중구 퇴계로 387
TEL. 02-2230-6600

주최 서울중구문화원

주관 서울중구미술인협회

후원 서울특별시 중구

2024 중심전 210_280mm)_01-96p.qxp_24 2024. 8. 28. 오후 2:01 페이지 4

2024 중심전 210_280mm)_01-96p.qxp_24 2024. 8. 28. 오후 2:01 페이지 5

발간사



리뉴얼로 우리나라를 대표하는 갤러리로 재탄생한 충무아트홀 갤러리에서 중구미술인 여러분의 창작 작품을 한자리에 모아 제27회『中心展』정기 전시회를 갖게 된 것을 진심으로 축하드립니다.

우리 중구미술인협회는 오래동안 창작활동과 친목을 통해 더 단단하고 결집된 단체로 거듭나고 있습니다.

그 동안 미술의 대중화를 위한 일반 어르신들을 대상으로 미술교육인 “청춘교실”과 같은 프로그램을 운영하여 미술의 대중화에 많은 노력을 해왔고, 중구문화원 예문갤러리와 충무아트센터에서 미술 동호인들의 창작 작품을 정기적으로 전시하는 “中心展”을 통해 대내외에 우리 중구의 문화적 위상을 높이면서도 바쁘게 살아가는 도시민의 정서를 풍요롭게 하고 아울러 삶의 질 향상에도 크게 기여하여 왔습니다.

이제 미술과 같은 예술은 전문가와 큰 자본가의 전유물이 아닌 많은 사람들이 자유로우면서도 쉽게 찾아 관람하고 즐길 수 있도록 전시공간의 다변화 등 저변을 확대해야 합니다. 미술이 우리에게 제공하는 것은 단순히 감성적인 만족감이 아니라 기존 산업과의 융합을 통해 새로운 비즈니스 모델을 만들어 내고, 새로운 일자리 창출하는 등 문화와 경제가 결합되어 새로운 고부가치를 생산하는 시대라고 합니다.

작품 창작활동에 바쁜 가운데 중구미술의 대중화를 위한 제27회「中心展」준비를 위해 고생하신 중구미술인협회 신석주 회장님과 회원여러분의 노고에 감사를 드립니다.

또한 우리 중구의 문화발전을 위하여 매년 적극적으로 지원 해주시는 김길성 중구청장님과 중구의회 소재권 의장님을 비롯한 의원님들, 그리고 전시공간을 제공해주시는 중구문화재단 관계자 여러분들께 감사 드립니다. 아울러 중구미술인협회 작가 여러분들의 무궁한 발전을 기원합니다.

2024년 9월

서울특별시 중구문화원장 남 월 진

인사말



사랑하는 우리 서울중구미술인협회 임원 및 회원여러분! 안녕하십니까?
회장 신석주입니다!

초가을의 문턱에서 새롭게 리뉴얼(Renewal)되어 멋지게 재탄생된 충무아트센터 '갤러리 신당'에서 우리 협회 〈제27회 중심전〉을 개최하게 되어 무척 기쁜 마음 가득합니다. 우리 중구미협 회원 여러분들은 대한민국 서울의 중심인 중구에서 활동하고 있다는 자부심만으로도 이미 큰 문화예술인의 긍지를 가지고 계십니다. 2001년 중구문화원 예문갤러리의 창립전 이후 오늘까지 벌써 스물일곱 번째 전시를 치르게 되었습니다. 무엇보다 여기까지 달려오게 해주신 여러 회원님들에게 진심으로 깊은 감사의 절을 올립니다.

제가 늘 강조하듯이 사실 전시회의 주인공은 그 누구도 아닌 전시장에 걸린 그림들과 그 그림을 출품해주신 회원 작가 여러분입니다. 한 분 한 분 이 도록에 그림과 이름을 올리는 순간 여러분들의 창작의 결실을 보는 듯하여 더욱 감격스럽습니다.

이번 전시를 위해 협조해주신 중구청과 문화원, 충무아트센터 전시기획팀에게 큰 고마움을 표합니다. 그리고 무엇보다 전시장 문제로 잠 못 이루는 저희 서울중구미술인협회를 몸으로 안아주신 김길성 구청장님과 남월진 문화원장님 그리고 중구문화재단 조세현사장님께 깊은 감사의 마음을 전합니다.

또한, 매년 여러 번의 초대전과 정기전을 치르기 위해 분주한 일상 속에서도 개인사를 뒤로하고 협회 일에 몸을 던져 행사를 잘 치르게 해주는 총무님과 사무국장님에게도 별도의 인사와 함께, 우리 협회의 늘 든든한 대들보 역할을 해주는 고문단, 자문위원, 임원 여러분들께도 감사의 절을 올립니다.

무엇보다 이번 전시가 잘 치러지기를 빌며 늘 좋은 작품으로 항상 건강하고 행복한 나날이 되기를 진심으로 기원합니다!

2024년 9월

서울중구미술인협회 회장 신 석 주

2024 중심전 210_280mm)_01-96p.qxp_24 2024. 8. 28. 오후 2:01 페이지 7

축사



안녕하십니까?
'하나되는 중구, 함께하는 중구'를 만드는 중구청장 김길성입니다.

중구 미술인 여러분의 열정과 예술혼이 깃든 제27회 중구미술인협회전『중심전(中心展)』개최를 진심으로 축하드립니다.

힘든 작업 환경에서도 창작 활동에 매진하신 작가님들과 중구 미술인 발전을 위해 애써주시는 중구문화원 남월진 원장님, 신석주 중구미술인협회 회장님께 깊은 감사의 말씀을 올립니다.

미술은 단순한 시각적 아름다움을 넘어, 우리 사회의 감정과 분위기를 반영하는 시대의 거울입니다. 현재에는 삶의 영역에서 다채롭게 채색되는 미적 풍요가 감성을 자극하여 공동체의 유대감을 형성하기도 합니다.

여러분이 지난 시간 쏟아온 열정과 노력이 고스란히 담긴 이번 제27회『중심전(中心展)』은 그 자체로 주민들에게 큰 선물이 될 것으로 기대합니다. 앞으로도 창작활동을 영위해 자신의 발전과 중구민의 문화영역 저변 확대와 사회에 이바지 할 수 있기를 바라겠습니다.

중구미술인협회가 지역 예술의 발전을 위해 힘써온 노력에 깊이 감사드리며, 미술을 통한 긍정적인 영향이 지역 사회에 널리 전파될 수 있도록 '언제나 든든한 내 편 중구'가 함께 하겠습니다.

다시 한번 제27회『중심전(中心展)』개최를 축하드리며, 이번 전시를 통해 앞으로 더욱 많은 예술적 성과와 풍성한 이야기를 이어나가길 바랍니다.

감사합니다.

2024년 9월

서울특별시 중구청장 김 길 성

축사



존경하는 서울중구미술인협회 회원 여러분 안녕하십니까.
사단법인 한국미술협회 이사장 이광수입니다.

뜨거운 불볕더위를 지나 가을을 영접하는 마음이 가득한 날 서울중구미술인협회 〈제27회 중심전〉 전시회가 열리게 된 점 진심으로 축하합니다!

서울중구미술인협회는 27년의 그간 전시회 경력으로 지역의 문화향유에 힘써왔으며 신석주회장님을 필두로 여러회원들이 대한민국의 중심인 중구에서 활동하고 있습니다. 긴 시간 동안 정도 600년의 유구한 역사와 중심지인 지역의 현대적인 미를 아울러 우리 미술시장의 역사와 현재를 가장 잘 보여주는 전시가 바로 〈중심전(中心展)〉인 것 같습니다. 다시 한번 회원여러분들께 응원과 격려의 박수를 보냅니다.

지금까지 〈중심전(中心展)〉을 개최하기 하기 위해 노고가 많으셨을 회장님과 임원 여러분, 관계자들에게 깊은 감사를 드립니다. 어렵고 힘든 상황 속에서도 창작활동에 매진하시며 본 전시에 적극적으로 참여해주신 작가님들께 감사의 인사를 전합니다.

서울중구미술인협회의 무궁한 발전을 기원합니다. 앞으로도 서울중구미술인협회가 중구의 문화예술, 나아가 대한민국의 문화예술 발전을 위해 나아가기를 기대합니다. 사단법인 한국미술협회에서도 여러분들과 한마음 한뜻으로 더욱 더 정진하겠습니다.

2024년 9월

사단법인 한국미술협회 이사장 이 광 수

축사



존경하는 서울중구미술인협회 회원 여러분, 안녕하십니까.
중구예술문화단체총연합회 회장 권대하입니다.

연일 이어지던 무더위와 장마로 유독 길게 느껴졌던 여름을 지나, 풍요로운 결실의 계절인 가을의 시작을 알리는 9월에 서울중구미술인협회에서 〈제27회 중심전(中心展)〉을 개최하게 되신 것을 기쁜 마음으로 축하드립니다.

여러분께서도 잘 아시다시피, 요 몇 년 사이 세계 미술시장은 전례 없는 호황을 맞이했었습니다. 그러다 2022년 프리즈 서울과 키아프 이후 한국의 미술시장이 조금씩 침체되기 시작했고, 최근에는 세계 주식시장을 강타한 'R(recession·경기 침체)의 공포'가 미술시장에도 드리우고 있습니다. 고금리 기조와 경기 침체가 계속되고 있는 한국의 미술계도 당분간 어려운 상황이 이어질 것이라는 전망이 나오고 있습니다. 그러나 '위기는 곧 기회'라는 말이 있습니다. 현재 한국은 전세계인들로부터 많은 관심과 사랑을 받고 있으며, 특히 서울의 중심인 명동은 20여 년을 지켜본 저조차 처음으로 '글로벌 명동'을 실감할 정도로 전세계에서 다양한 국적의 관광객들이 방문하고 있습니다. 문화예술관광의 시대이니만큼, 서울중구미술인협회 회원 여러분들을 비롯해 미술계에 몸담고 있는 우리 모두가 한마음 한뜻으로 힘을 합쳐 이러한 위기를 슬기롭게 헤쳐 나갈 수 있기를 바랍니다.

〈제27회 중심전(中心展)〉이 열리기까지 물심양면으로 도움의 손길을 내밀어 주신 많은 분의 노고에 감사와 격려의 말씀을 전합니다. 중구의 문화예술 발전을 위해 애쓰시는 김길성 중구청장님, 남월진 중구문화원장님께 감사드립니다. 서울중구미술인협회를 열정적으로 이끌어가시는 신석주 회장님, 그리고 임원 여러분과 관계자 여러분께 진심으로 축하드립니다. 특히 일상의 분주함 속에서도 꾸준히 창작활동을 하시며 본 전시에 함께 해주신 회원 여러분께 축하와 응원의 박수를 보냅니다.

〈제27회 중심전(中心展)〉이 중구의 지역주민들에게 문화예술을 통해 공동체의 연대감을 강화하는 뜻깊은 전시가 되기를 바라며, 앞으로도 서울중구미술인협회가 무궁한 발전을 이루어가기를 기대합니다. 중구예술문화단체총연합회도 서울중구미술인협회 여러분들과 함께 중구의 문화예술 발전에 이바지하는 것을 넘어서서 문화강국으로서의 대한민국에 일조할 수 있도록 더욱 경주하겠습니다.

감사합니다.

2024년 9월

중구예술문화단체총연합회 회장 권 대 하

2024 중심전 210_280mm)_01-96p.qxp_24 2024. 8. 28. 오후 2:01 페이지 10

2024 중심전 210_280mm)_01-96p.qxp_24 2024. 8. 28. 오후 2:01 페이지 11

서울의 중심 중구

中心展 중심전

2024 제27회 서울중구미술인협회전

출품 작가

CONTENTS

김부자 12
강정옥 13
권대하 14
강선희 15
고성만 16
공진모 17
김경희 18
김봉기 19
김선희 20
김수자 21
김영헌 22
김월선 23
김은선 24
김인숙 25
김정신 26
김현기 27
김형규 28
김화영 29
단명옥 30
문혜숙 31
박경규 32
박상미 33
박상자 34
박인순 35
박혜영 36
봉미애 37
서난희 38
서정애 39
서정화 40
송미령 41
송재철 42
신석주 43
심정순 44
안미희 45
안성옥 46
안정모 47
양시영 48
엄계선 49
오경임 50
우경미 51
원혜랑 52
유성복 53
윤무원 54
윤성준 55
윤 코 56
이기성 57
이미원 58
이숙호 59
이영화 60
이유경 61
이인숙 62
이정희 63
이현희 64
이흥우 65
이희경 66
임서령 67
임선화 68
임지영 69
정규석 70
정명숙 71
정미숙 72
정욱자 73
정인자 74
정진례 75
천웅희 76
최경화 77
최정자 78
최정희 79
한연희 80
한욱현 81
허정자 82
황금순 83
황찬일 84
황청연 85

이모저모 88
연혁 90

2024 중심전 210_280mm)_01-96p.qxp_24 2024. 8. 28. 오후 2:01 페이지 12



영원의 노래, 72.7×50.0cm, Oil on canvas



김 부 자 고문

개인전 : 68회-서울, 캐나다, 일본, 미국 등 (유화 41회, 판화 27회)
세계 각국 전시 400회 이상
PHL EARIST UNIV. 미술학 박사
심사위원 : 대한민국미술대전 심사위원장 등 77회
수상 : 1992 대한민국 예술상 수상, 2001 서울 중구, 제75주년 무궁화 예술상 수상
2016 미국 오바마 대통령상 수상, 2021 미국 바이든 대통령상 수상
前) 국민대학교 겸임교수, PHL EARIST UNIV. 부총장
現) PHL NS UNIV. 미대학장, 한국예총 고문, 한국미협 상임고문, 초대작가,
사)대한미협 이사장, 예술신문 발행인, 대한명장협회 이사장



Conposition, 72.7×50cm, Acrylic + 혼합재료



강 정 옥 고 문

개인전 15회
2012 대한민국구상미술대전 심사 및 심사 다수
서양화 중진작가 3인 초대전, 서울아카데미 회원전
여성작가 5인의 감성 초대전, 프리아트 5인 기획전
대한민국회화제, 한국 크로키 회원전
홍콩, 싱가폴아트페어 및 러시아, 폴란드, 중국 등 해외전 외 그룹전 400여회
2005년 서울 중구 문화예술인상 수상
現) 한국미협, 서울아카데미(자문위원), 서울중구미술인협회(고문)
한국크로키(고문), 드로잉길(회장 역임), 대한민국회화제



New York – Blue City 2022, 45.5×60.6Ccm, Acrylic on Canvas



권 대 하 고 문

개인전 24회(Walter Wickser Gallery(New York, USA)), 예술의전당, 인사아트센터, 현대아트갤러리 외)
국내외 그룹전 · 아트페어 · 아트페스티벌 500여 회(한국, 뉴욕, 중국, 홍콩, 러시아 외)
역임 : 중구미술협회 회장 및 중구예술문화단체총연합회 부회장 역임, 대한민국회화대전 · 대한민국 여성미술대전 · 대한민국 독도문예대전 · 경향미술대전 등에서 심사위원 역임, 세계미술연맹 · 서울미술협회 · 경향미술협회 등에서 이사 역임, 대한민국 여성미술대전 · 광화문국제아트페스티벌(GIAF) · 한국인물작가회 · 세텍(SETEC) · 경향미술대전 등에서 운영위원 역임 외
현재 : K-ART SHOW · 서울국제아트페어(SIAF) · 명동국제아트페스티벌(MIAF) 대표, 명동갤러리 대표, 중구예술문화단체총연합회 회장, 한국미술협회 · 서울미술협회 · 중구미술협회 · 한국인물작가회
드라마 협찬 : tvN 드라마 "빈센조" / MBC TV 드라마 "미스코리아", "돈꽃" 외
페이스북_ https://www.facebook.com/daeha.kwon
인스타그램_ instagram.com/kwondaehaart



그녀의 변신 이야기, 35×48cm, Oil on canvas



강 선 희 사무국장

이화여자대학교 조형예술대학 조소과 졸업
2024년 대한민국문화공헌 조각 대상 수상
2015년 북경수도사범대 초대작가
초대전
2024년 코엑스 조형아트서울 2024 초대전(서울, 코엑스)
2024년 백범 김구기념관 조각 대상 초대전(서울)
개인전 11회
단체전 70회 이상
現) 서울중구미술인협회 회원

2024 중심전 210_280mm)_01-96p.qxp_24 2024. 8. 28. 오후 2:01 페이지 16



CAPTION:LIVING ABSTRACTION, 72×53cm, MIXED MEDIA ON CANVAS, 2024



고 성 만

뉴욕과 한국에서 '생추상' 작가 활동
뉴욕 아트스튜던트 리그 수학
홍대미술대학원 회화과 졸업
최근 전시 : 금호미술관, 예술의전당
(2023 올해의 작가)
작품소장 : 미국 소호미리야드 컬렉션 그룹
現) 서울중구미술인협회 회원



봄이오는 길목, 40.5×27.5cm, Oil on canvas



공 진 모

공진모의 풍경화전 – 27회 개인전(~2024)
문화공보부 장관상 수상, 국제공모 일본 ART 미래전 특별상 수상 – 일본 국립신미술관
대한민국 혁신 한국인상 수상(스포츠 조선일보 2011), INNOVATION and BRAND 대상 수상(스포츠 서울신문 2011)
부산광역시 의회의장상 수상(2012), 서울중구 문화예술인상 수상(2013)
2010~2013 Residence program 4년 연속 참여(한국문화예술위원회, 경남문화재단, 창원시, 대산미술관)
경남박물관협회 연합 유물전(숨은보물찾기) – 국립김해박물관 초대
국립춘천박물관, 전쟁기념관, 우주항공박물관, 남양주유기농박물관, 주필거미박물관, 향암미술관, 대산미술관 등 초대 외 640여 회 전시
現) 한국문화재예술가협회 회장, 한국크로키 회장, 사)한국미술협회 서양화 2분과, 대한민국 ART 미래전 운영위원장, 국제작은작품미술제 해외전시 본부장, 신기회 운영위원, 한국미술협회 미술교육원 서양화 지도교수



철제은입사사각함과 철제은입사꽃병, 철제은입사사각함-가로80×세로80×높이45mm/
철제은입사꽃병-지름70×높이37mm, 철, 은실, 천연 옻칠, 유리관



김 경 희

동국대학교 예술대학 미술학과 졸업
동국대학교 일반대학원 미술사학과 석사과정 수료
문화재수리기술자 자격증(단청 제893호)
2005~2007년 중요무형문화재 제48호 단청장 만봉스님 제자과정 수료
마마스핸즈 도자기 핸드페인팅 전문가반 수료
도자기 제작실무과정 전문반 수료 및 도자기 전문가 자격증 취득
CLAB(candle artist instuctor class) 과정 수료
2022년 8월 고양시 수제품 경진대회 동상 수상
개인전 : 2022년 12월 코엑스 K핸드메이드 페어
現) 서울중구미술인협회 회원



내 마음의 평화 – 강화내가저수지, 53×41.5cm, Oil on canvas



김 봉 기

서울산업대학교, 중앙대학교 신문방송대학원 졸업
개인전–조형갤러리
환경미술 포럼전
월드컵기념 한.일 초대전
한.캐나다 대륙을 위한 발언전
한.필리핀 초대전
코액스 K–아트페어 2022 참가
중구미협 호랑나비갤러리 초대전
한국미협, 중구미협, 핸대사생회 회원전
現) 한국미협, 서울중구미술인협회 회원



에벤에셀, 30호F, 아르쉬에 수채화, 스카프, 보석, 오브제



김 선 희 분과위원장(수채화)

숭의여자대학 산업도안과 졸업
개인전 10회
국내외 단체전 125회
한국미협, 중구미협 수채화분과
한국미술인선교회 자문 및 초대작가 심사
중심전, 어린이 미술대회 심사
중림만리 수채화 강사
2024년 제2회 한국여성작가회화공모전
200K-W OMEN IN PARIS 은상 수상
성도갤러리 관장

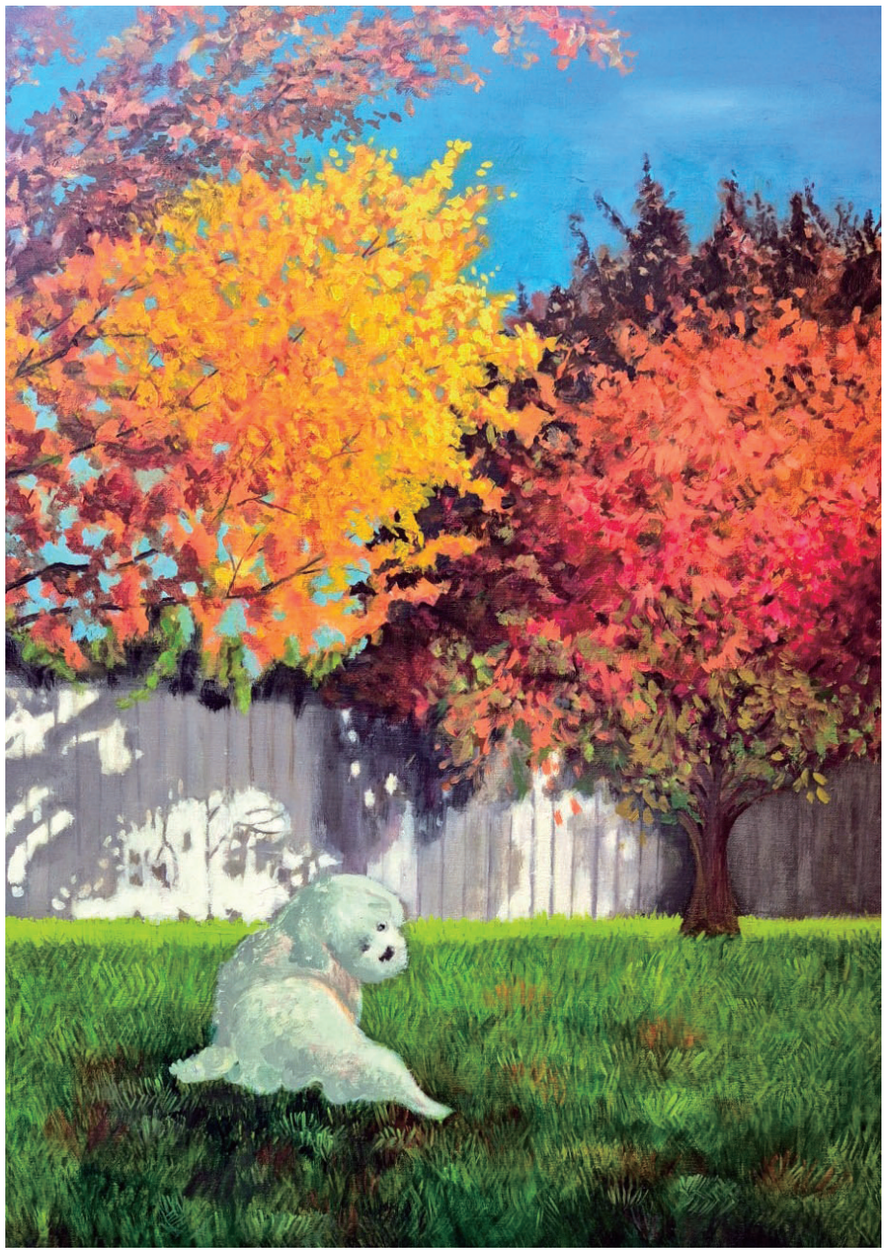

심바, 20호, Oil on canvas



김 수 자

남산 갤러리 그룹전 수회
부스전 1회
現) 남산 미사모 회원
서울중구미술인협회 회원



가을 편지(너는 가을, 나는 그리움), 20호 F, Mixed media on canvas



김 영 헌

2021~2024 한국미술협회 회원전(예술의전당, 한가람미술관)
2023 개인 전시회(인사동 마루아트센터 1관)
2022~2023 K-아트 페어(코엑스 인터컨티넨털 호텔)
2018~2024 중구미술협회 중심전(충무아트센터)
2009~2017 강남미술협회 정기전
2008, 2011 대한민국 전통미술대전 특선 2회
2009~2010 소치 미술대전 특선, 입선(서예)
2007~2024 회원전, 단체전, 초대전 총 31회
2004~2006 한서회 회원전(인사동 백악미술관)
現) 한국미술협회 회원, 서울중구미술인협회 회원



남해 풍경, 10호, Oil on canvas



김 월 선

동방문화대학원대학교 서양화 전공
부스 개인전 1회
서울아세아미술초대전 초대작가, 상파울로월드컵기념전 초대작가
중구미협전
한국문화미술대전 특선 및 우수상, 국제문화미술대전 특선, 파스텔공모전 입선
우표미술대전 출품, 독도사랑 인사동사람들 출품, 석미회 제5회 전시 출품
現) 서울중구미술인협회, 석미회 회원



es-2024-7-3, 종이, 먹, 채색



김 은 선

개인전 4회
부스 개인전 7회
92년~단체전 다수
現) (사)한국미술협회, 서울중구미술인협회, 종로미술협희, 미술치료사, 인사동 닷 인포 대표



Animal Love Story(호랑이), 35.0×70.0cm, Oil on canvas



김 인 숙 재 무

경희대학교 미술교육과 졸업
개인전 4회
한국미술협회 정기전, 한국여성작가협회 정기전 및 소품전, 대한민국 창작미술협회 정기전
대한민국 미술대전 구상부문 입선, 청출어람전, 국제종합예술대전, 블루아트페어 (부산)
중심전(중구미술협회), 한국여성작가협회 제주초청전 외 단체전 다수
現) 한국미협 이사, 한국여성작가협회 운영위원, KAF 회원, 미그림아트, 서울중구미술인협회 재무



고혹(蠱惑), 65.1×50.0cm, Oil on canvas



김 정 신

한국문화미술대전-입선, 동상
국제미술문화대전-입선, 동상
중구청 [필동에서 남산과 전통을 그리다]
신한대 초대작가전
現) 서울중구미술인협회 회원



장미, 45.5×37.9cm, Oil on canvas



김 현 기

개인전 5회 및 단체전 100여회
국제문화미술대전 대상 및 각 공모전 수상 다회
대한민국미술대전 구상부문 특선
現) 서울중구미술인협회, 한국미협
노원미술협회, 31 작가회
국제현대예술협회 회원



장미, 75×50cm, 수묵담채



김 형 규 자문위원

檀國大學校 大學院 平生敎育學 博士
韓國美術協會 東洋畵 分科 計劃委員 歷任
서울 美術大展大賞 受賞(① 文化公報部 長官賞 受賞)
大韓民國 東洋書藝學會 審査委員. 同 學會 副會長
2005년 公務員 美術大展 審査委員(行政自治部 主管)
Bernadean大學校 美術大學 敎授
韓國書家協會 審査委員, 大韓民國書藝大典 審査委員
2016년 大韓民國美術大典 審査委員(美術協會)
한국미술협회 남북교류위원장



미래를 향해, 10호, Create and Print Digital with AI



김 화 영

2009~2023년 서울중구미술인협회전
2009~2014년 한국크로키 정기전 및 소품전
2013년 평택전국누드드로잉전(평택호예술관)
2009~2011년 한국국제드로잉대전(예술의전당)
2010년 대한민국미술축전(일산 킨텍스)
건국대학교(서울) 시각멀티미디어디자인과 졸업
現) 서울중구미술인협회 회원, 코딩 강사



산책길, 72.7×53.0cm, Oil on canvas



단 명 옥

개인전 1회, 부스전 1회
초대전, 단체전 다수
남산문화센터 회원
중구문화원
現) 양평미술협회, 서울중구미술인협회 회원



청계천의 자매들, 72×52cm, Watercolor on arches



문 혜 숙

의정부 프로포즈 전 1~7회
의정부 우체국전
양주 하나원전
서울미협 중심전 18회~
광복 70주년 제10회 우표전
한국여성미술공모전 입상
K 아트페어(2022) 전
2024년 대한민국미술인 비상전
現) 서울중구미술인협회 회원, 서울리가미 회원



After masterpiece_V, 72.7×50cm, Acrylic on cancas

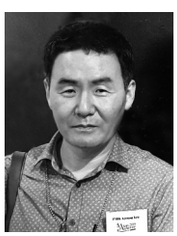

박 경 규 부회장

개인전 3회, 단체전 50여, 초대전 5회
국회의원회관 2인전(국회아트갤러리)
DAF2023(예술의전당)
새로운 시작전(송도컨벤시아갤러리)
서울아트쇼(코엑스) 오미갤러리 초대
프랑스 르살롱작가전(대전국제아트쇼) H갤러리 초대
해외전(그랑팔레/프랑스 파리)
2019~2023 Le Salon, 2020~2024 Salon d'Automne
수상_2022 Le Salon 'BRONZE PRIZE'상
現) 한국인물작가회, 서울중구미술인협회, 표출 회원



여인 누-드, 53.0×33.3cm, Oil on canvas



박 상 미 부회장

세종대학교 회화과 서양화 전공
現) 서울중구미술인협회 부회장
군자회 자문위원
세종회화제 회원
한국기독교미협 회원
한국미술협회 회원



부귀영화, 10F, Oil on canvas



박 상 자

2001 paris Academy de La Grand Chaumiere France.
2008, 2009, 2020 조형갤러리, 갤러리B 개인초대전
2006, 2007 대한민국경찰청, 서울경찰청 등 특별 초대전 2회, 서울성동 소월아트홀 초대 개인전
2000~2024 중구미술협회 정기전 외 150 여회
1971 목우회 8회 입선(경복궁, 국립현대미술관) 외 다수 수상
전) 나우리그리세, 토요화가회 사무국장, 성동미술협회 창단 부회장, 성동문화원 미술분과위원장, 한국전업작가회, 대한민국회화제, 시현회 역임
現) 한국미술협회 회원, 서울중구미협회원, 성동구민대학, 금호4 가 주민센타 미술강사

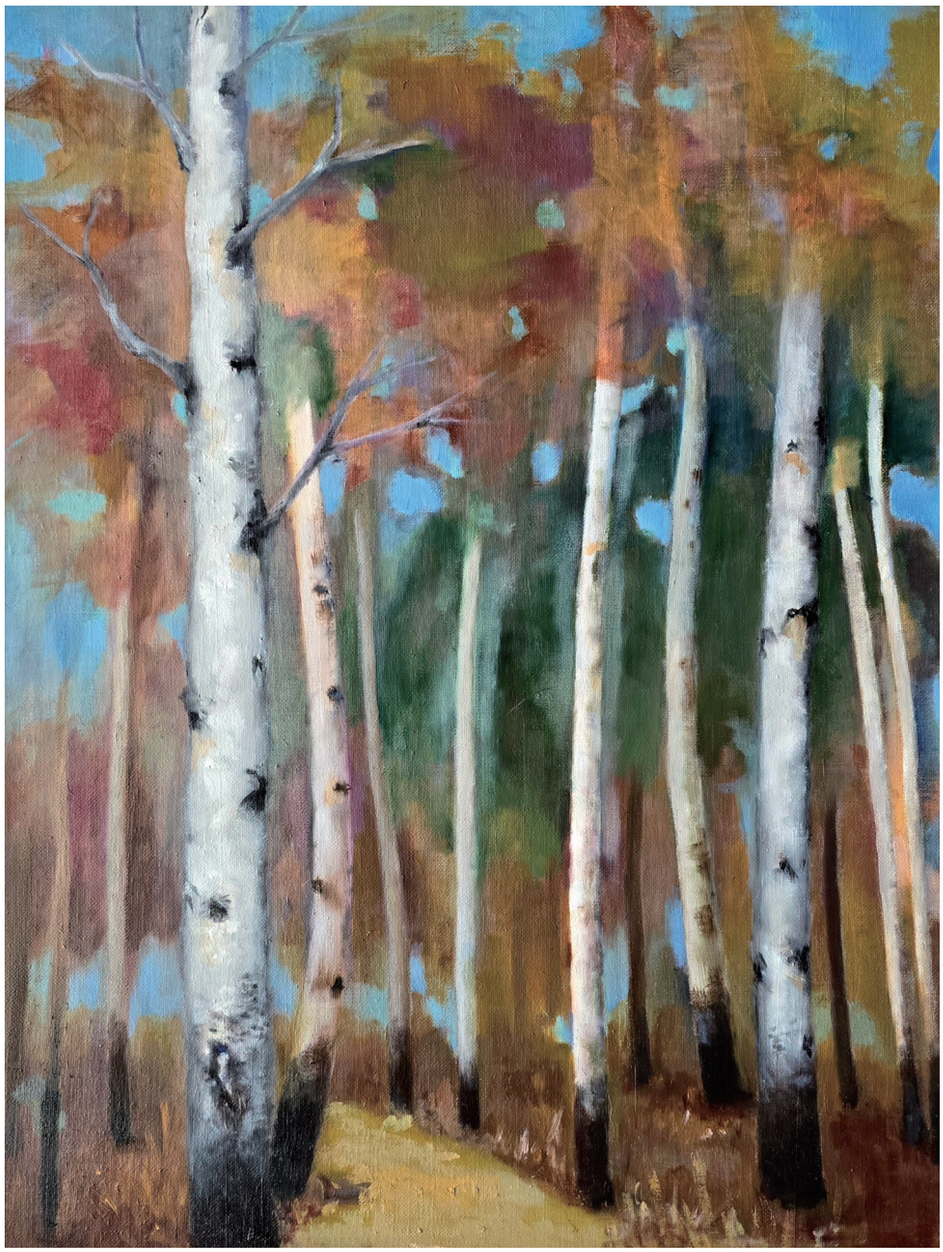

남이섬 II, 65.1×50.0cm, Oil on canvas



박 인 순

공모전 4회 입상(강남미술대전)
남산갤러리 그룹전 4회
강남문화원 그룹전 4회
現) 서울중구미술인협회 회원
남산 미사모 회원



오래된 기억하나, 53.0×40.9cm, Oil on canvas



박 혜 영

한국문화미술대전 4회 입 · 특선
세계미술작가교류전 동상 · 특상 다수
필동에서 남산과 전통을 그리다
중구청장 대상
중구미협 정기전
現) 서울중구미술인협회 회원

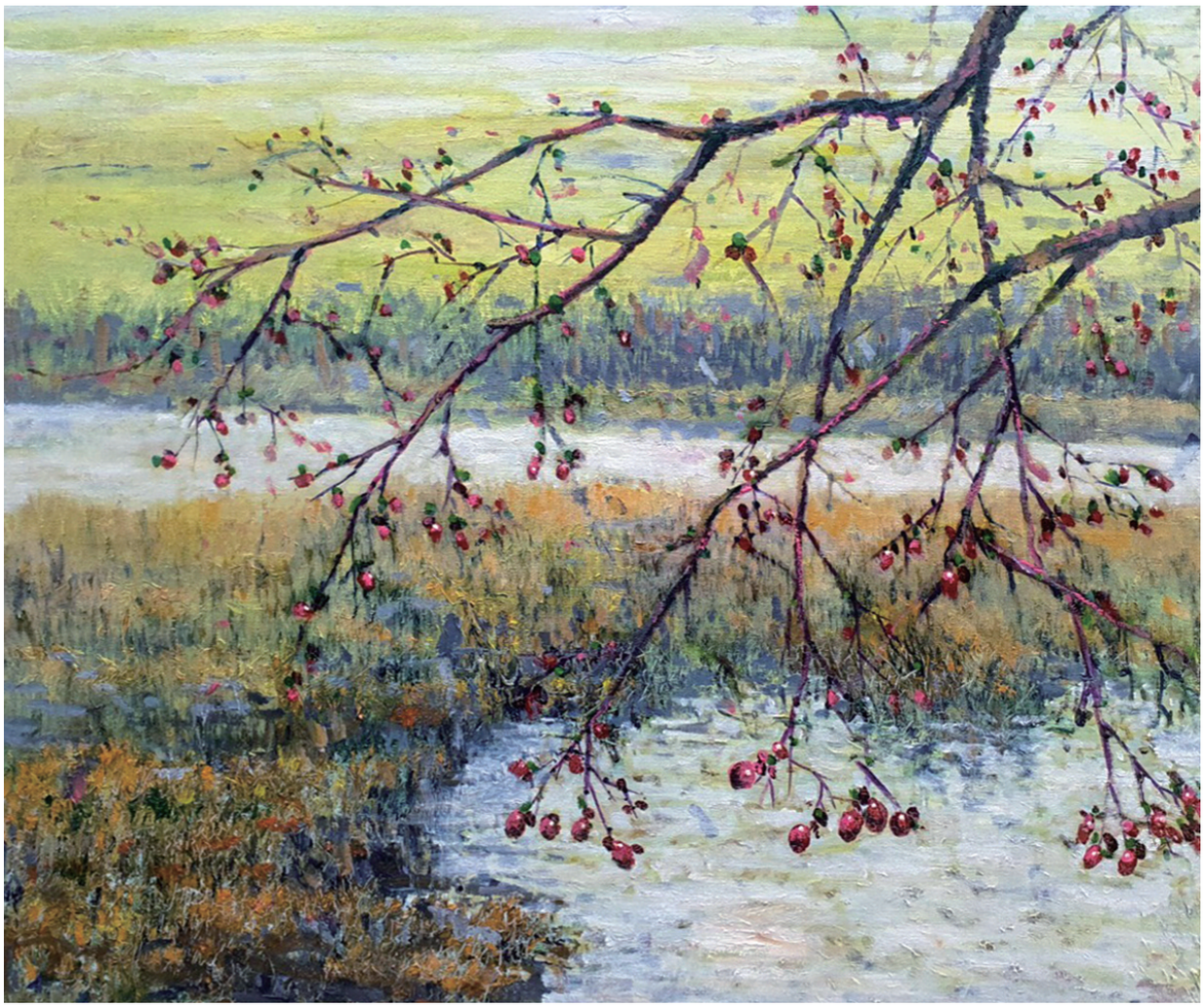

기억속으로, 20호, Oil on canvas



봉 미 애

개인전(루벤갤러리)
현대백화점 초대전(개인전)
코엑스서울아트엑스포, 부산벡스코아트페어
인사아트센터 박람회 초대전, 아트 청주 19 초대전
광주국제아트페어, 해운대블루아트페어, 부산파라다이스블루아트페어
SIAF 2021 서울국제아트페어
2021 부산블루아트페어
중구미협 중심전 다수
現) 서울중구미술인협회 회원



큰 사랑초, 42(w)×32(h)cm, 운무지 채색화



서 난 희 분과위원장(한국화)

2011 개인전
국제 미술대표 작가전
관악 현대미술대전 특선
서울 국제미술협회 한일교류전 특선
現) 소전회, 한국미술협회, 청토회 회원, 중심전 회원



아낌없이 주는 나무(the Giving Tree), 72.7×53.0cm, Mixed Media on canvas



서 정 애

개인전 및 초대전 4회
단체전
프랑스 카루젤 뒤 루브르 전
러시아 모스크바 SM 갤러리전
중국 상하이 아트페어 외 국내 아트페어 다수
한국여성작가협회전 다수
용산미술협회전 다수
現) 한국미술협회, 한국여성작가회, 용산미술협회, 서울중구미술인협회



Happy, 72.7×53.0cm, Watercolor on paper



서 정 화

개인전 및 초대그룹전
인사아트센타, 서울대치유갤러리, 뱅크아트페어, 군산아트페어, K아트페어
Time Space(U.S.A), 카르멘 판타지전(스페인), 아듀 송년 초대전 외 다수
수상
대한민국미술대전 특선 2회, 입선 3회
한국수채화공모전 특별상 외 다수
現) 한국미술협회, 서울중구미술인협회 회원, 문화센터 출강



보리밭 풍경, 53×41cm, Oil on canvas



송 미 령

2022년 한국문화미술대전 입선, 2022년 아세아미술 초대전
11회 한국창작문화예술대전 동상, 57회 국제문화미술대전 입선
2023년 아트챌린저 특선, 2023년 한국문화미술대전 동상
2024년 한국창작문화예술대전 금상, 58회 국제문화미술대전 동상
現) 석미회 회원, 서울중구미술인협회 회원



봉황문인문보, 62×50cm, 옻지에 채색



송 재 철

서강대학교 이공대학 졸업
대한민국민화대전 특선
단체 및 동호인전 다수
現) 선농미술협회, 강남미협, 서울중구미술인협회 회원



내 마음의 풍경 2, 72×50cm, Oil on canvas, 2024



신 석 주 회장

문화예술학(회화예술) 박사
개인전 14회 및 단체전 600여회
홍익대학교총동문회 상임이사 역임
한국추상수채화작가회 회장 역임
대한민국미술대전(국전) 심사위원 역임
(사)한국미술협회 운영위원 및 광진미협 자문위원
동방문화대학원대학교 서양화 지도교수 역임
KBS, 수석문화 칼럼니스트
서울중구미술인협회 회장
신석주미문학연구소 소장

2024 중심전 210_280mm)_01-96p.qxp_24 2024. 8. 28. 오후 2:01 페이지 44



너에게로부터(from you), 72.7×60.6cm, Oil on canvas



심 정 순

2024 제58회 국제문화미술대전 동상
2024 제12회 세계미술작가교류협회 금상
2023 제11회 아트첼린저 금상
2023 제57회 국제문화미술대전 은상
2022 제45회 한국문화미술대전 특선
외 그룹전 다수
現) 서울중구미술인협회 회원, 석미회 회원



정오의 고양이, 72.7×53.0cm, Oil on canvas



안 미 희 총무

초대전 및 아크페어전, 단체전 다수
일본 시가현 시립미술관 전시
ACAF 아트페스티벌전
SIAF 아트페어전
한국미술국제대전 초대전
국제종합예술대전 작가전
작품소장처 : 강서문화원
現) 서울중구미술인협회 회원

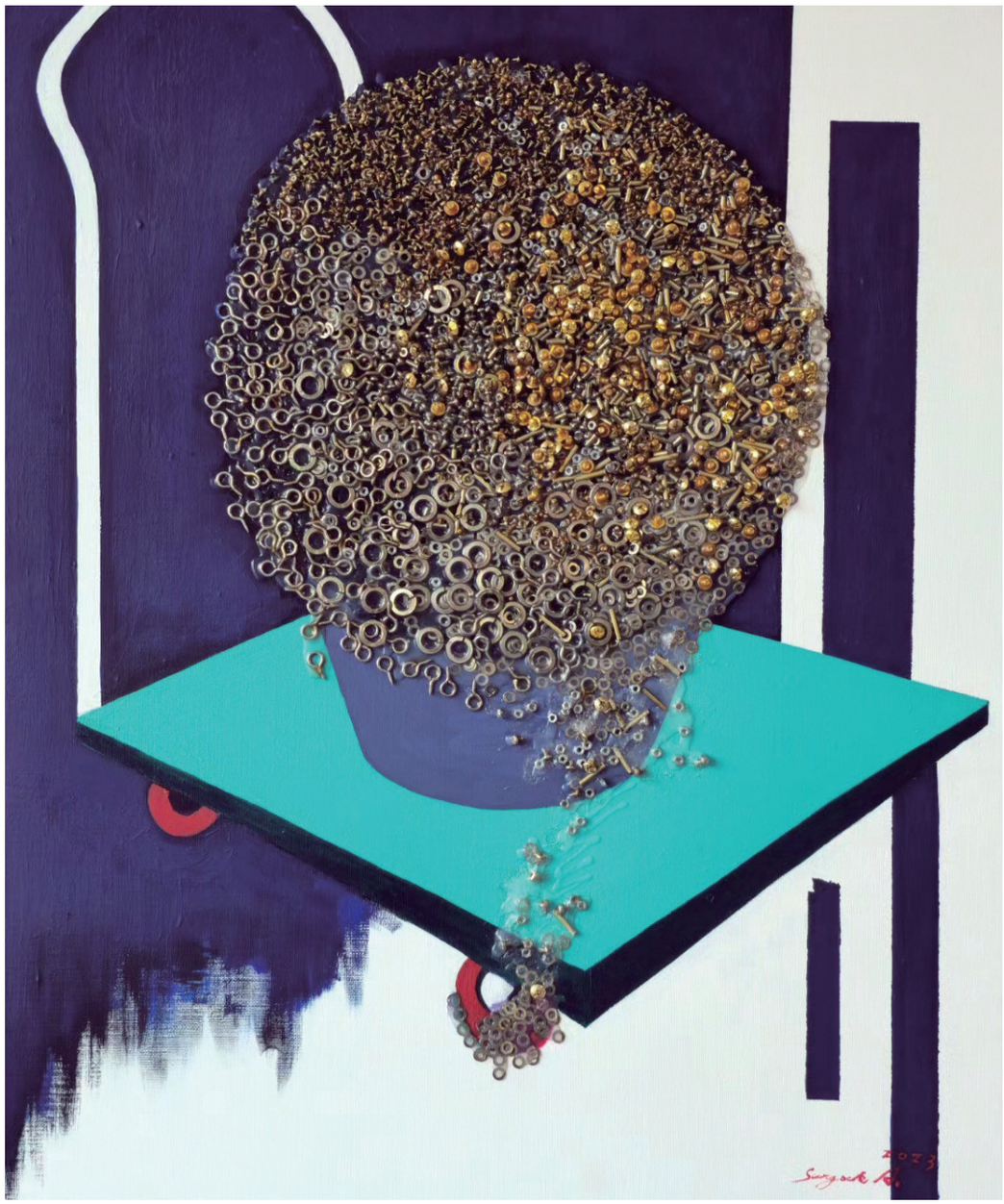

을지로 연가(2023-1), 72.7×60.6cm, Mixed media on canvas



안 성 옥

홍익대 미술대학원 졸업(회화 전공)
개인전 13회
국내외 단체전 200여회
現) 한국미술협회, 서울중구미술인협회 회원
아트메트로회, 서울가톨릭미술가회 회원



빅풋시리즈 – 제이의 초상, 20호, Mixed Media



안 정 모

한양여대 응용미술학과 졸업
개인전 6회
국내외 전시 22여회
現) 서울중구미술인협회 회원
갤러리전(全) 전속작가



Sisters, size 72.7×60.6cm, midium mixed medium



양 시 영

튀르키예 한국문화원 초청 개인전, 삼성동 현대백화점 무역센터, 연세점 개인전
뉴욕, 14c artfair solo booth 500호 대작, 뉴욕, gala art crnter 전관 초대 개인전
뉴욕, kcc 초청 개인전, 뉴욕, 맨하튼 kateOh gallery 개인전
마이애미 스쿱 아트쇼 참여, 8SkTelecom 초대 개인전
서울시립미술관 북서울미술관 기획 "길은 너무나 길고 종이는 좁은데" 참여
2020 BAMA 주간 베스트 작가
現) 서울중구미술인협회 회원

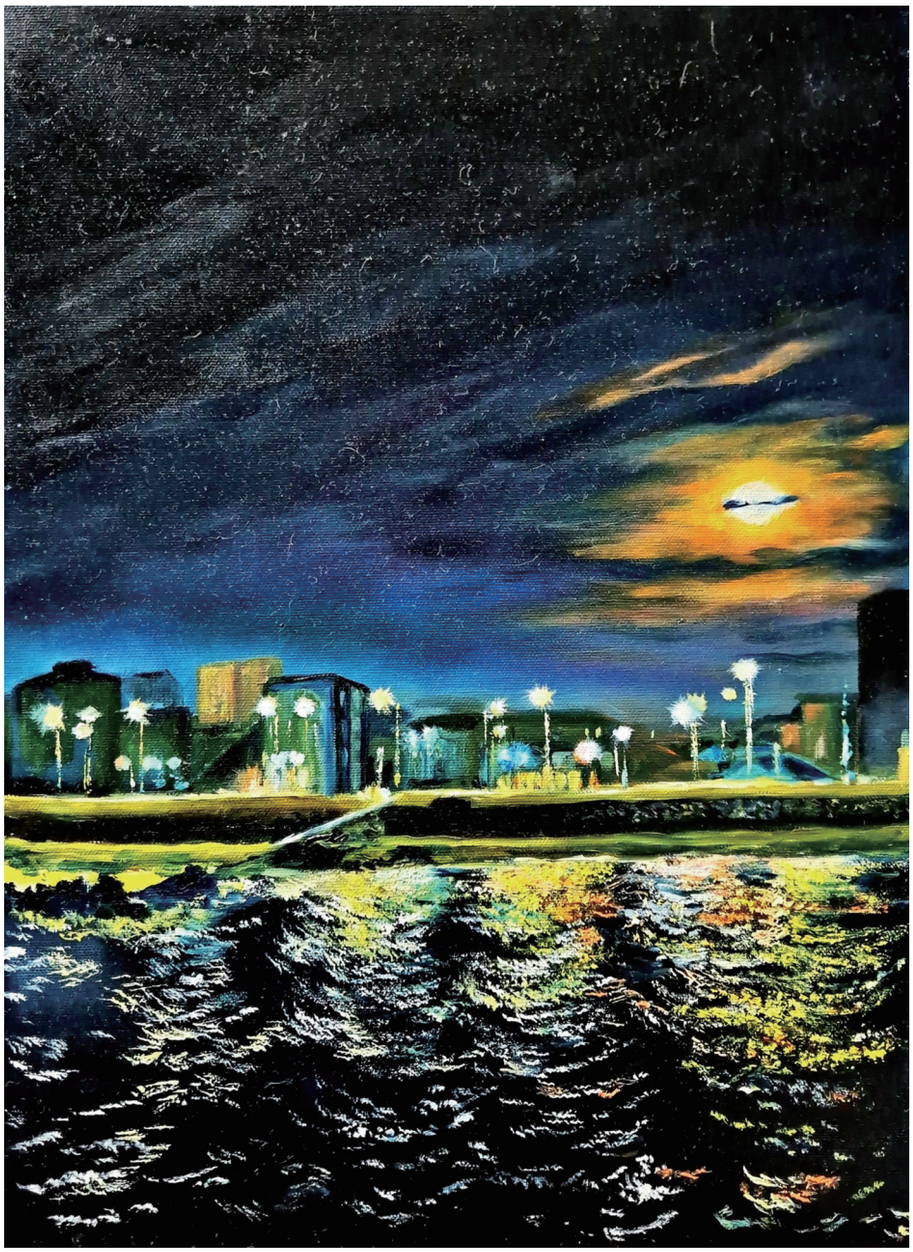

제주 밤 바다, 33×45cm, Oil on canvas



엄 계 선

한국미술협회 회원(2019~현재)
서양화분과 소속 개인전 및 단체전 활동
現) 서울중구미술인협회 회원, 한국예술인협회 회원

2024 중심전 210_280mm)_01-96p.qxp_24 2024. 8. 28. 오후 2:01 페이지 50



고백, 72.7×60.6cm, Oil on canvas



오 경 임

개인전 1회
부스 2회
초대전 및 단체전 다수
現) 한국미술협회, 일원회, 서울중구미술인협회 회원



Fall in love, 72×60cm, Ink on Canvas



우 경 미

경성대학교 회화과 졸업
개인전 13회(부스 5회) (세종문화회관, 경찰청, KBS 갤러리, 서울지방경찰청, 상명대학교 박물관, 예술의전당 한가람미술관, 코엑스, 마루아트센터 2관), 세계평화 해외 초대전(뉴욕, 파리, 오사카, 싱가폴, 홍콩), 한국여성작가 특별기획 100호전(한가람)
마산 3.15 아트개관기념 200호전(아트기념회관), 미술과 비평 단원전(안산)
영토회, 여명회, 중심전 정기전(세종, 덕원, 서울, 조형, 라메르, 인사아트)
2016 중구예술인상 수상, SBS 기획드라마에 작품 다수 협찬, SMAF 서울 현대미술페스타 참가
2021. 제40회 대한민국미술대전 구상부문 특선, 대한민국경찰예술제 서양화 심사위원 역임
現) (사)국가보훈문화예술협회 초대작가, 미술심리 치료사, 영토회 총무, 여명회 감사, 중구문화원 미술부문 자문위원
서울중구미술인협회 회원, 맑은 장애인 자립생활센터 장애인 미술교육 강사

2024 중심전 210_280mm)_01-96p.qxp_24 2024. 8. 28. 오후 2:01 페이지 52



인생-삶의 환희, 10호, Acrylic on canvas



원 혜 랑

국내외 전시 100여회
개인전 7회
덕성여대 서양화과 졸업
경희대학교 미술교육대학원 졸업
(전) 경희대학교 미술교육대학원 강사
現) 서울중구미술인협회, 한국미술협회, 서울여류화가협회 회원



고궁의 여름, 65.1×53.0cm, Oil on canvas



유 성 복

중구미협 초대전
k아트페어
호랑나비 초대전
중구미협 정기전
중구미협 27회 중심전
現) 서울중구미술인협회 회원

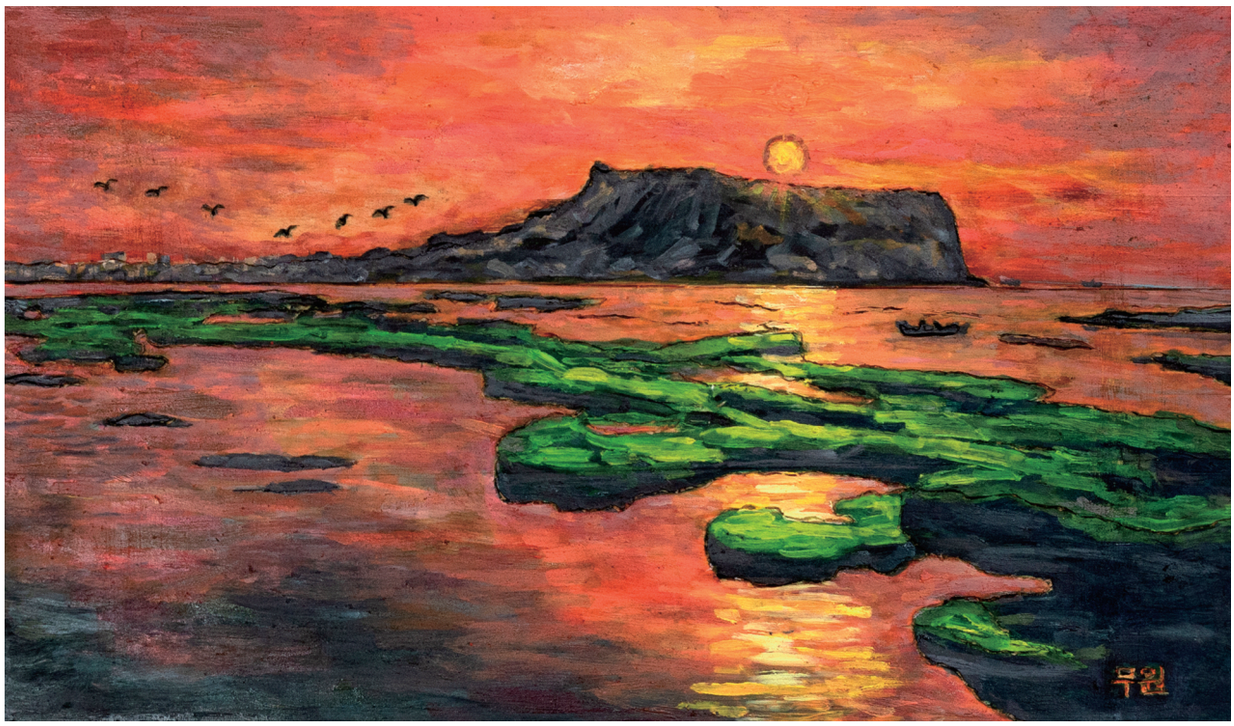

일출, 30×52cm, Oil on wood

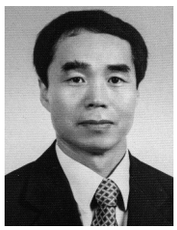

윤 무 원

개인전 7회
국내 외 단체전 170여회
중구미협 사무국장 역임
現) 서울중구미술인협회, 한국미술협회 회원



옹이, 50×33.3cm, Digital print

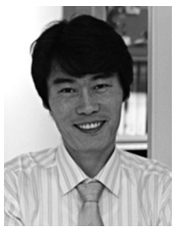

윤 성 준

개인전 17회
한.일 미술 교류전 및 단체전 150여회
방글라데시 비엔날레 초대전
서울현대미술(그리스, 로마)전, 시드니 전
서울미협 부이사장
現) 숭의여자대학 시각디자인과 교수



프라하, 종이 펜 & 수채 어반스케치



윤 코(곽윤환)

서울 중구, 마포, 은평구 문화원 어반스케치 강사
윤코 어반스케치 스쿨 온라인강좌 진행중
매월 2째주 토요일 윤코랑 어반스케치 진행
윤코랑 하루 한장 미션 진행(카카오오픈톡)
인스타그램 @draw_yunko
어반스케치 작가.강사
윤코 유튜브채널운영
https://www.youtube.com/c/yunko_art



자연의 소리, 53×45.5cm, 한지 수묵담채



이 기 성

개인 초대전 10회, 국내외 단체 및 초대전 250여회
제36회 대한민국미술대전 최우수상 수상 외 다수
사)한국미술협회 한국화 이사 역임
현)정수미술대전 전통미술대전 부채예술대전 초대작가
한국전업미술가협회 이사
한국문화재예술가협회 운영위원
사)한국미술협회, 충정현대한국화협회, 중구미수협회, 국제 작은 작품 회원

2024 중심전 210_280mm)_01-96p.qxp_24 2024. 8. 28. 오후 2:01 페이지 58



서울숲, 72.7×53.0cm, Oil on canvas



이 미 원

홍익대학교 미술대학 졸업
중학교 미술교사 퇴직
그룹전 다수 참가
개인전 1회
K-아트페어(코엑스 2023)
조형아트페어(코엑스 2024)
現) 한국미술협회, 서울중구미술인협회 회원, 태평양미술협회 회원



모란, 60.6×45.5cm, Oil on canvas



이 숙 호

한국현대미술 국제아트페어전
아시아미술 초대전
무등미술대전 특선
중구미협 초대전(호랑나비갤러리)
現) (사)한국미술협회, 서울중구미술인협회 회원
무등미술 초대작가



범섬의 하루, 21×31cm, Watercolor on paper



이 영 화

국립안동대학교 예술대학 미술학과 서양화 졸업
SIAF 2023-무역센터
K-아트페어(인터컨티넨탈 코엑스)
서울중구미협전(충무아트센터, 중구문화원)
現) 서울중구미술인협회 회원



저 먼 곳으로, 72.7×53.0cm, Oil on canvas



이 유 경

필동에서 남산과 전통을 그리다 입상 외 다수
중구미협전(23년) 외 회원전
신한대 아트센터 초대작가전
現) 서울중구미술인협회 회원
　31 작가회 회원
　석미회 회원



에피소드, 61×73cm, Oil on canvas



이 인 숙 (리인)

개인전 및 그룹전, 부스전 다수
(사)한국미술협회 회원
(사)한국전업미술가협회 이사
서울중구미술인협회 회원
31 작가회 회원
인사동 사람들 회원

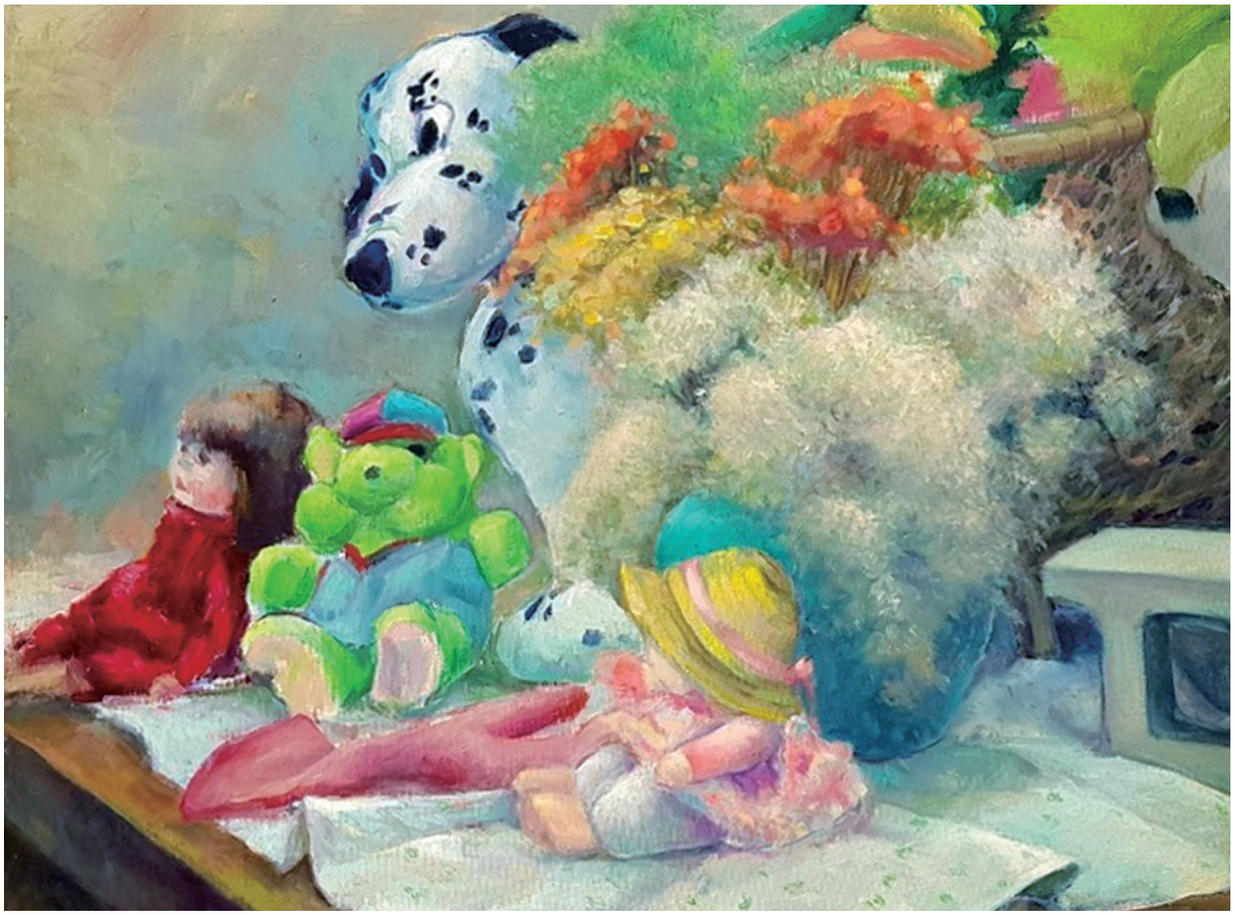

내일을 바라 본다, 12호, Oil on canvas



이 정 희

홍익대학교 미술대학원 졸업
개인전 8회 단체전 89회
대한민국미술대전 입상
조선민화박물관 공모전 특선
서울미술대상전 특선 외 다수 수상
이정갤러리, 한국미협 M전 영락미협 회원
서울중구미술인협회 회원

2024 중심전 210_280mm)_01-96p.qxp_24 2024. 8. 28. 오후 2:01 페이지 64



숲의 표정, 72.0×60.5cm, Oil on canvas



이 현 희

개인전(2023)
중앙회화대전 특선
pcaf 가작, 국제현대미술대전 입선
現) 서울중구미술인협회 회원
그림원 회원

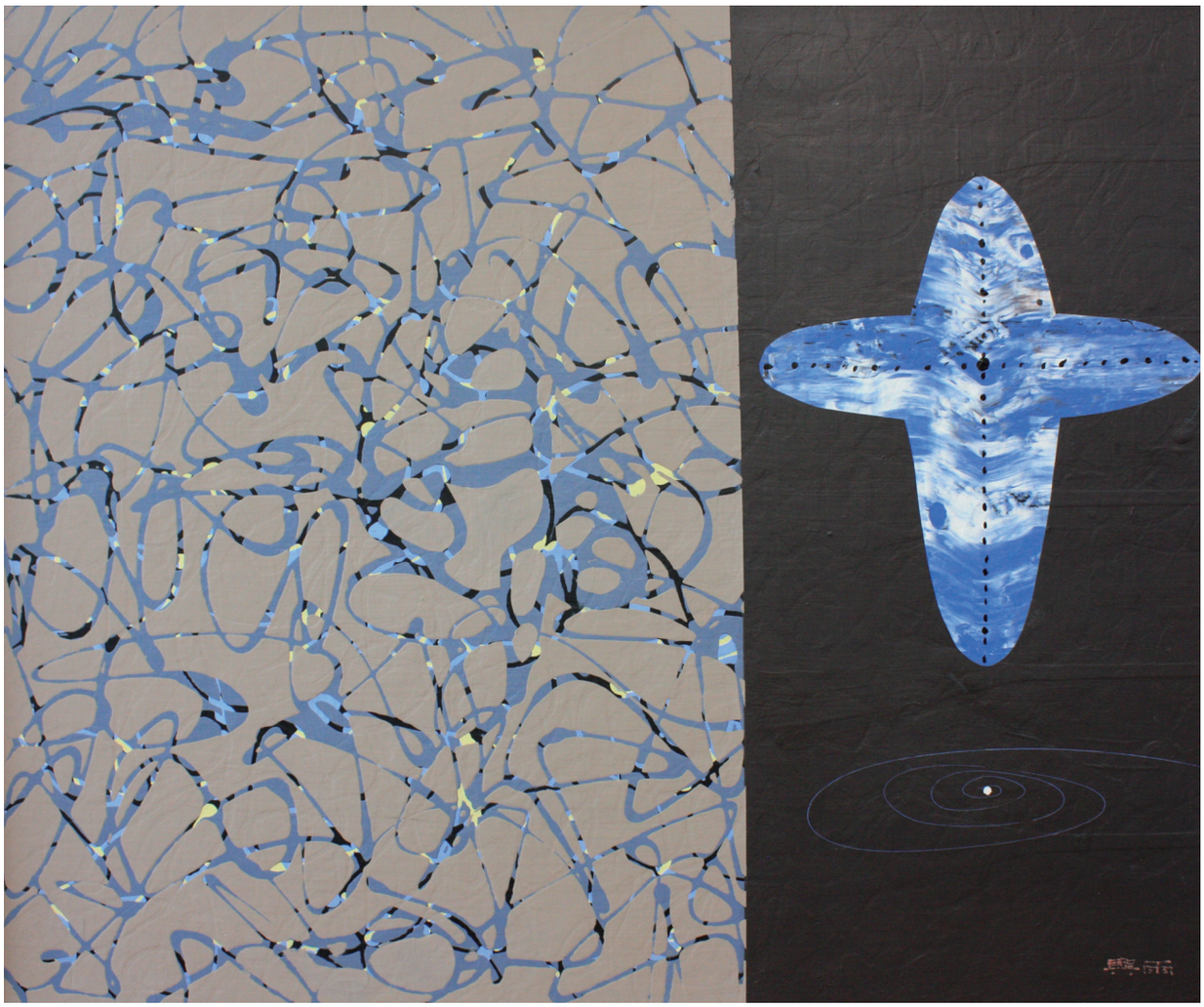

현현 23-1, 72.7×60.6cm, Acrylic on canvas

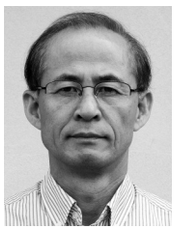

이 흥 우 감 사

한국파스텔화공모대전 우수상 2회 및 심사위원
한국문화미술대전 초대작가
부스전 2회 및 국내외 그룹전 다수
現) 한국파스텔화협회, 서울중구미술인협회 회원



휴선 2, 65×53cm, Oil on canvas



이 희 경

홍익대학교 미술대학 졸업
한국풍경화가회 회원 정기전(1992~2023)
한.일 교류전(동경도미술관)
네팔 기행전(한스갤러리)
한.몽 작가전(문화갤러리)
現) 서울중구미술인협회, 한국풍경화가회 회원

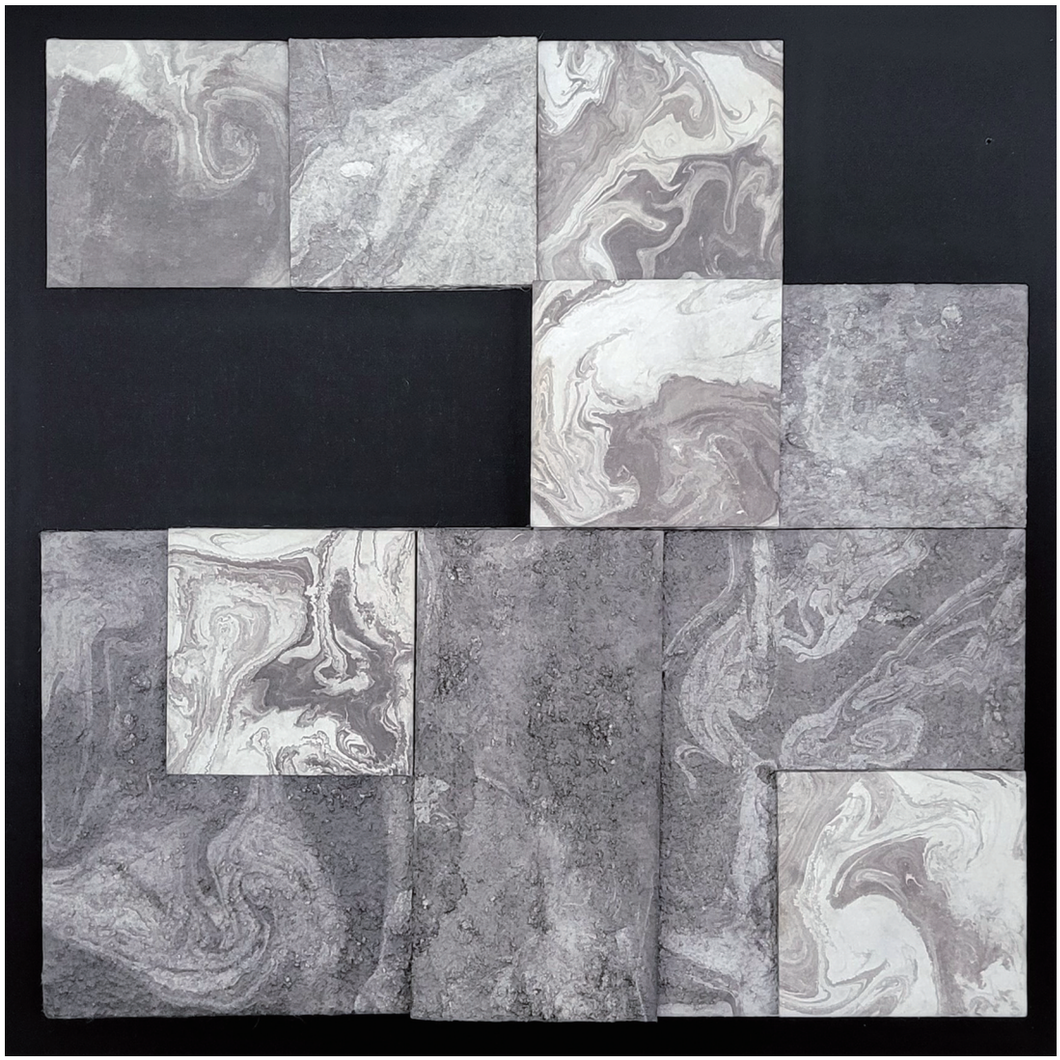

요산요수–樂山樂水, 44×44cm, 한지에 수묵, 혼합재료



임 서 령

이화여자대학교 미술대학 동양화과 졸업, 동대학원 석사 및 박사
개인전 24회(서울, 대전, 뉴욕, 시카고)
아트페어 14회(서울, 대구, 부산, 경주, 뉴욕, 북경, 제네바 등)
국내외 기획 초대전 및 단체전 500여회
작품소장 : 대한민국 외교통상부, 경기도교육청, 국립현대미술관 미술은행, 이천시립미술관, 울산대학병원 외
現) 채연회, 이소회, 후소회, 춘추회, 한국화여성작가회, 대전한국화회, 동방예술연구회, 동서미술문화학회 회원
목원대학교 미술교육과 조교수



하모니(Harmony), 72.7×53.0cm, Oil on canvas



임 선 화 분과위원장(서양화)

예원예술대학교 문화예술대학원 졸업
개인전 2회(수·조형갤러리)
언덕 위에 카페 초대전 2회
호성미술제, 홍콩 아트페어
글로벌 아트페어 싱가포르, 현대미술 캘리포니아전
한국서예·미술대전 우수상
무등미술제 우수상 외 단체전 다수
現) (사)한국미술협회, 상형전, 서울중구미술인협회 회원



정물, 72×60cm, Oil on canvas



임 지 영

2023년 아트블랑제이 회원전
2023년 한국문화미술대전 특선
2024년 한국창작문화예술대전 동상
석미회 회원
現) 서울중구미술인협회 회원
석미회 회원



화24-꽃, 53×33.3cm, Oil on canvas

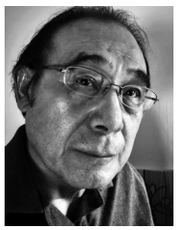

정 규 석 부회장

홍익대학교 및 동대학원 서양화과 졸업
개인전 22회
85 청년작가전(서울, 국립현대미술관), 아시아현대미술전(일본, 동경도미술관)
경기아트페어(수원, 경기문화의전당), 한국현대미술전(카타르, 모로코 등)
MEMORY(서울, 목금토갤러리), 새로운 형상-실재와 환영(동아대학교 석당미술관)
홍익아트페어(서울, 갤러리H), 중구미협전(서울, 충무아트홀)
現) 서울중구미술인협회 회원



갈매기의 꿈, 20호, Oil on canvas



정 명 숙

한국문화미술대전 : 특선, 입선
국제문화미술대전 : 특선, 입선
아트챌린져 : 특선
필동에서 남산과 전통을 그리다 : 은상
그외 단체전
現) 서울중구미술인협회 회원
석미회 회원



겨울 소리, 20호, Watercolor on paper



정 미 숙

한국문화예술대전 특선
국제문화예술대전 금상, 은상, 입선
창작문화예술대전 동상
중구청 필동에서 남산과 한옥을 그리다 금상
그외, 단체전
現) 서울중구미술인협회 회원, 석미회 회원



인연, 72.7×53.0cm, Oil on canvas



정 욱 자

개인전 11회

수상 : 미술평론신문사 색과 향 그 형상전(최우수작가상), 제39회 대한민국미술대전 구상부문(특선), 서울시의허니의장상 수상, 충북미술대전(특선 4회), 대한민국남농대전(특별상 특선), ART미래전(일본) 입상, 아시아미술초대전 특선, 대한민국정수미술대전(특선), 제27회 마스터즈대동경전 동상(일본), 한국국제문화협회(금상)

現) (사)한국미술협회 회원, 남한강전 회원(부회장), 청주구상작가회 이사, 전통미술여성작가회 운영위, 한국전통문화예술진흥협회 초대작가, 충북미협 추천작가, 한국현대미술 신기회 회원, 서울중구미술인협회 회원



희망의 나라, 50×65cm, Oil on canvas



정 인 자

개인전 4회
부스전 1회
초대전 및 단체전 70여회
現) 한국미술협회, 일원회, 용산미술협회 회원
서울중구미술인협회, 현대사생회, 철길따라사생회 회원



정선의 여름, 20호, Oil on canvas



정 진 례

2022 K-아트페어(코엑스 인터컨티넨탈 호텔)
개인전(서울시립미술관 1회, 남산도서관 전시실 2회)
2006~2020 남산도서관 회원 작품전
한/중/북한 미술 교류전
제13회 대한민국통일미술대전
중구미술인협회 중심전
제4회 경향미술대전 장려상
제5회 소치미술대전 특선
제13회 대한민국통일미술대전 우수상
現) 사단법인 한국미술협회 회원, 서울중구미술인협회 회원

2024 중심전 210_280mm)_01-96p.qxp_24 2024. 8. 28. 오후 2:02 페이지 76

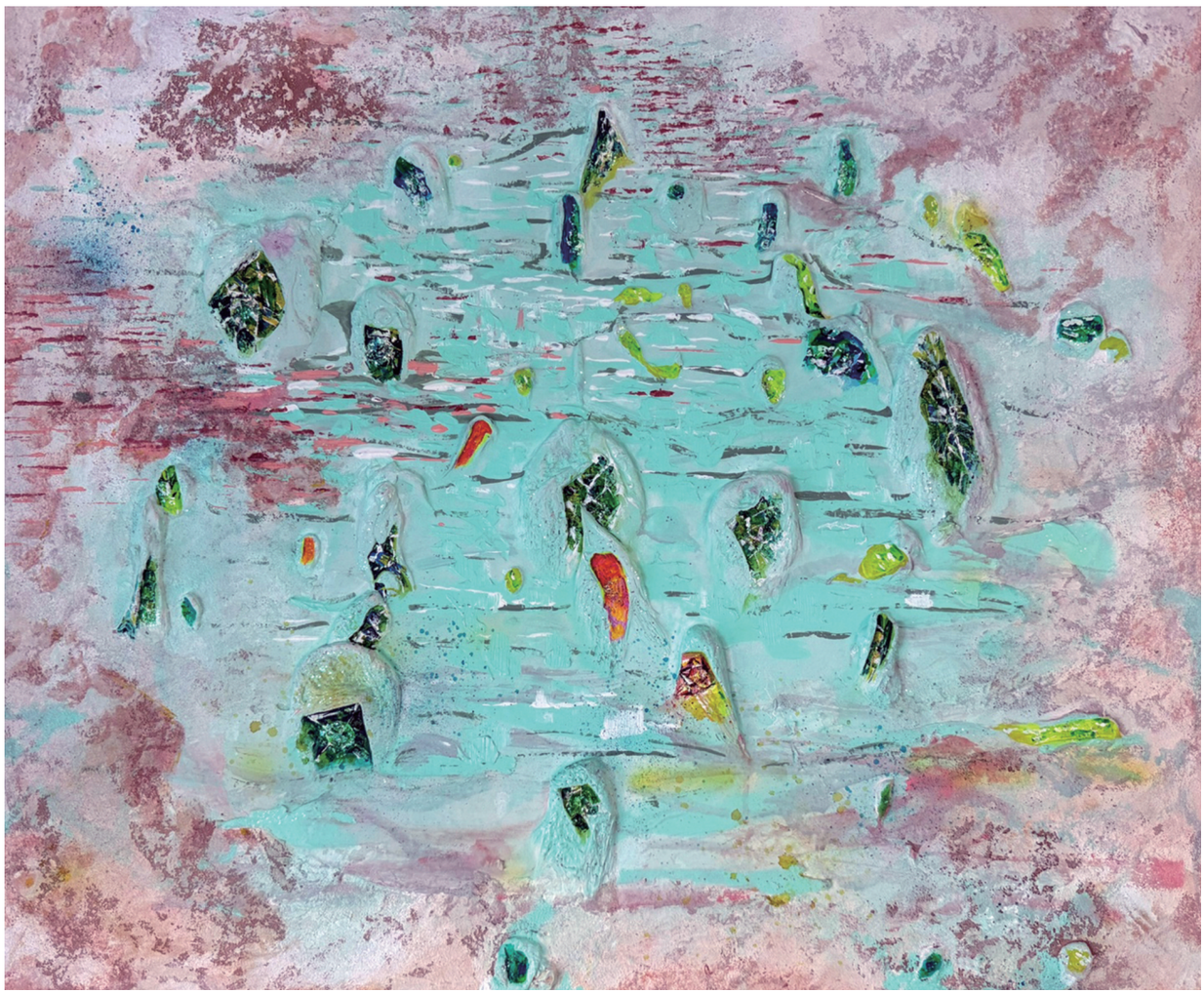

Beneath the Surface(수면 아래), 60.5×73.0cm, mixed media



천 웅 희

홍익대학교미술대학, 대학원 졸업
개인전 2회
2024 SMAF 현대미술아트페어-SETEC
2024 한,몽 국제미술제 '현대미술조망전'(한국-몽골 예술단체 MOU체결 기념)
2024 한국현대미술 영국 런던 아트 페스타(STOKEYPOPUPGALLERY IN LONDON)
2023 Ima전(INTERNATIONAL MODERN ART EXHIBITION)-TOKYO METROPOLIYAN ART MUSEUM
국내외 아트페어 및 단체전 다수 참여
現) 서울중구미술인협회, 한국미술협회, 한국전업미술가협회, 한국창조미술협회, 신미술협회 회원



BTS_우리의 영원한 사랑, 90.9X72.5, Oil on canvas



최 경 화

2021년 대한민국 국전v특선
2019년 제33회 대한민국종합미술대전 대상
2019년 전일국제전 미술상
2013년 한국여성작가회 수상
개인전 9회 단체전 및 초대전
정기전, 아트페어 5여회
現) 서울중구미술인협회 회원



구미정, 72.7×53.0cm, Acrylic on canvas



최 정 자

명동부채전 2013~2014
경기미술문인화전 입선
한국예술문화 문인화전 입선
우정문인화전 입선
청솔회전, 중구미술협회전
現) 우정문인화회, 청솔회, 서울중구미술인협회 회원



I AM, 60.6×72.7cm, PEN & WATERCOLOR



최 정 희

개인전 3회, 단체전 다수
2024 100인 초대전 서울시의장상 수상
2024 제10회 한국창조미술대전 우수상 수상
現) 서울중구미술인협회, 한국여성미술작가회, 종로미협 회원



극장 앞에서, 31×40cm(액자포함), Pencil Drawing



한 연 희

이화여자대학교 미술학 석사(M.A), 건국대학교 의류학 박사(ph.D)
1994~2004 제일모직 디자인 실장
2005 제1회 개인전 – Body Construction, 2012 제2회 개인전 – The Light
2017 제3회 개인전 – 자연을 담은 옷, 자연을 담은 배자, 2021 제4회 개인전 – 시선(視線)
2022 제5회 개인전 – 삶의 단상(斷想), 2023 제6회 개인전 – 그리다 Vintage Retro look 1970
1996~2023 다수의 fashion Art to Wear전
2015~2024 중구미협 중심전
現) 숭의여자대학교 패션디자인전공 부교수, 서울중구미술인협회 회원



LOVE 2024, 50×70cm, 종이 위에 프린팅



한 욱 현 자문위원

숭의여자대학교 시각디자인과 교수
대한민국녹조근정훈장 수상
대한민국디자인대전 초대디자이너
대한민국미술대전 초대작가
서울중구문화원 이사
제23대 한국미술협회 부이사징
대한민국미술대전 운영위원, 심사위원
홍익대학교 미술대학 졸업

2024 중심전 210_280mm)_01-96p.qxp_24 2024. 8. 28. 오후 2:02 페이지 82



소나무, 65.1×50.0cm, Oil on canvas



허 정 자

예원예술대학교 수료
나혜석미술대전 입선
대한민국아카데미미술대전 특선
대한민국서예미술대전 서양화 입선
서울 인사동 미술축제
무등미술대전 입선
중구미협 초대전 호랑나비 갤러리
現) 서울중구미술인협회 회원



沿岸(coast), 72.7×53.0cm, Oil on canvas



황 금 순

개인전 6회
회원전 및 단체전 32여회
수상 12회 입상
現) 서울중구미술인협회 회원



휴가, 53.0×45.5cm, Acrylic on canvas



황 찬 일

국립금오공과대학교 전자공학 공학사 졸업
(사)한국계측제어협회 부설, (재)한국계측제어기술교육연구센터 교수 역임
제2009-006263호 소프트웨어 산업진흥법 시행규칙 제13조 제2항에 의거 소프트웨어 특급 기술자
충무아트 홀 아카데미 교육원 수료, 중구문화원 누드 크로키 수료
홍익대학교 미술 디자인 교육원 수료, 충무아트 홀 아카데미 교육원 재중
단체전 : 제19회 충무아트 청출어람전(충무아트 갤러리), 홍익대학교 미술 디자인 교육원전(홍익대학교)
부스전 : 필터 인사동(갤러리 LIGHT), 개인전 : 제1회 개인전 인사동(갤러리 루벤)
現) 서울중구미술인협회 회원



현조씨네 비똥이, 포토샵



황 청 연

대한민국 미협 회원으로
2009년 충무아트홀에서
3번째 개인전을 연바 있는
중구미협 회원,
포토샵을 이용한 그림
現) 서울중구미술인협회 회원, 한국미협 회원

2024 중심전 210_280mm)_01-96p.qxp_24 2024. 8. 28. 오후 2:02 페이지 86

2024 중심전 210_280mm)_01-96p.qxp_24 2024. 8. 28. 오후 2:02 페이지 87

서울의 중심 중구

中心展 중심전

2024 제27회 서울중구미술인협회전

서울중구미술인협회 **이모저모**

서울중구미술인협회 **연혁**

2024 중심전 210_280mm)_01-96p.qxp_24 2024. 8. 28. 오후 2:02 페이지 88

서울중구미술인협회 이모저모







서울중구미술인협회 이모저모









2024 중심전 210_280mm)_01-96p.qxp_24 2024. 8. 28. 오후 2:02 페이지 90

서울중구미술인협회 연 혁 History

▷ **제1회 창립전. 2001. 4. 17 ▶ 4. 24**
중구문화원 예문갤러리
김길상 김부자 김선우 김영자 김정숙 김정자 김종욱 김춘진 김형규 박상자 박성환 박정일 박진규 서영숙 손 철 류경희 유영준 유재희 윤무원 윤수인 이금덕 이상례 이정자 임은영 정계옥 정영남 전경옥 최원근 홍미리 (참여작가 29명)

▷ **제2회 중심전. 2001. 11. 15 ▶ 11. 20 연말 도화 자선전**
중구문화원 예문갤러리
김길상 김부자 김종욱 김춘진 김영자 박정일 서영숙 손 철 박진규 정영남 유재희 윤무원 이상례 이선우 이용재 임은영 최원근 홍명숙 (참여작가 18명)

▷ **제3회 중심전. 2002. 3. 12 ▶ 3. 17 서울갤러리**
김길상 김종욱 김종필 김봉기 김부자 강정옥 김선우 김영자 김유정 김춘진 김형규 박상자 박정일 서영숙 손 철 안 영 유영준 윤무원 윤수인 이동옥 이상례 이용재 임은영 정계옥 정영남 정완현 최원근 홍미리 故박성환 (참여작가 29명)

▷ **제4회 중심전. 2003. 4. 1 ▶ 4. 6 서울갤러리**
김종욱 김길상 김부자 강정옥 김봉기 김선우 김소영 김형규 박상자 박정일 서영숙 손 철 안 영 안백룡 우경미 유재희 윤무원 윤수인 이금덕 이동욱 이상례 이용재 이인섭 이준범 임은영 임이정 임정희 전정남 정계옥 정영남 정완현 최원근 홍명숙 홍미리 (참여작가 34명)

▷ **제5회 중심전. 2004. 3. 1 ▶ 3. 6 서울갤러리**
김종욱 김길상 김부자 강정옥 고인자 김봉기 김선우 김소영 김영자 김윤정 김형규 박상자 박정일 박진규 서영숙 손 철 안백룡 안명숙 안 영 우경미 유재희 윤무원 윤수인 이동욱 이상례 이용재 이인섭 이준범 임은영 임이정 임정희 전정남 정계옥 정영남 정완현 정준교 조은복 최원근 홍미리 (참여작가 39명)

▷ **제6회 중심전. 2004. 11. 15 ▶ 11. 20 중구미술인협회 소품 초대전**
중구문화원 예문갤러리
김종욱 김부자 강정옥 고인자 김길상 김범승 김영자 김형규 박상자 박정일 박종화 박진규 서영숙 손 철 안명숙 우경미 유재희 윤무원 이상례 이용재 이인섭 임정희 전정남 정계옥 정규석 정완현 조은복 조현미 최원근 한욱현 한현삼 (참여작가 31명)

▷ **제7회 중심전. 2005. 5. 23 ▶ 5. 28 서울갤러리**
김종욱 김부자 김영자 김형규 박정일 박진규 손 철 신주호 오순록 유재희 이용재 이인섭 이준범 전정남 정영남 정완현 강정옥 고인자 김길상 김범승 김봉기 김선우 김세영 김혜수 박상미 박상자 박소연 박형주 안백룡 안 영 오병욱 우경미 윤무원 윤수인 이상례 이수원 이영애 임이정 임정희 정계옥 정규석 조은복 최원근 박종화 이정열 한욱현 한현삼 홍미리 (참여작가 48명)

▷ **제8회 중심전. 2005. 12. 1 ▶ 12. 5 중구미술인협회 소품 초대전**
중구문화원 예문갤러리
김종욱 김부자 강정옥 김길상 김영자 김정란 김형규 박상미 박소연 박정일 박종화 박진규 박형주 유재희 신주호 오순록 우경미 윤무원 이상례 이영애 이용재 정계옥 정영남 정완현 최원근 한욱현 한천구 한현삼 (참여작가 28명)

▷ **제9회 중심전. 2006. 5. 9 ▶ 5. 14 서울갤러리**
강정옥 김길상 김범승 김봉기 김부자 김세영 김소영 김영자 김영재 김정란 김종욱 김형규 박상미 박상자 박소연 박정일 박종화 박진규 서광적 서영숙 손 철 신주호 안명숙 안백룡 오병욱 오순록 우경미 유재희 윤무원 윤수인 이상례 이용재 이인섭 이정렬 이종은 임이정 임정희 전정남 정계옥 정규석 정영남 정완현 조은복 진희종 최원근 한욱현 한현삼 홍미리 김형근 신형국 이경복 이장우 하반영 황원철 황제성 (참여작가 56명)

2024 중심전 210_280mm)_01-96p.qxp_24 2024. 8. 28. 오후 2:02 페이지 91

History 서울중구미술인협회 연 혁

▷ **제10회 중심전. 2007. 10. 8 ▶ 10. 14 충무갤러리**

강정옥 강호정 공진모 김명순 김범승 김봉기 김부자 김선우 김선희 김소영 김연순 김영재 김정란 김종욱 김형규 박상근 박상미 박상자 박소연 박정일 박종화 박진규 박형주 서광적 서난희 신주호 안백룡 오병욱 오순록 오순식 오윤영 우경미 윤무원 윤수인 이경복 이금덕 이상례 이수원 이영애 이인섭 이정렬 이종은 이진이 임정희 전정남 정계옥 정규석 정영남 정완현 조은복 최원근 한현삼 홍미리 홍영희 홍은경 한욱현 백성도 손문익 이한우 임 립 노의웅 민병각 (참여작가 62명)

▷ **제11회 중심전. 2008. 10. 16 ▶ 10. 23 예문갤러리**

강정옥 공진모 김명순 김봉기 김부자 김선우 김선희 김연순 김영자 김은선 김종욱 김창임 김형규 박상근 박상미 박상자 박소연 박정일 박형주 서광적 서난희 송재철 신주호 안백룡 오병욱 오순식 오윤영 우경미 윤무원 윤성준 이상례 이수원 이인섭 이종은 임정희 임채순 장동구 전정남 정계옥 정동일 정영남 조은복 최원근 한욱현 한현삼 홍영희 (참여작가 46명)

▷ **중구미술인협회순회전. 2008. 10. 27 ▶ 11. 4 예술공간갤러리**

강정옥 공진모 김명순 김봉기 김부자 김선우 김선희 김연순 김영자 김은선 김종욱 김창임 김형규 박상근 박상미 박상자 박소연 박정일 박형주 서광적 서난희 송재철 신주호 안백룡 오병욱 오순식 오윤영 우경미 윤무원 윤성준 이상례 이수원 이인섭 이종은 임정희 임채순 장동구 전정남 정계옥 정동일 정영남 조은복 최원근 한욱현 한현삼 홍영희 (참여작가 46명)

▷ **제12회 중심전. 2009. 11. 1 ▶ 11. 7 충무갤러리**

강정옥 공진모 김봉기 김부자 김연순 김영자 김영재 김은선 김종욱 김창임 김형규 김화영 박상근 박상미 박상자 박소연 박정일 박종화 박창선 박형주 서난희 송재철 신주호 양동언 오병욱 오순식 오윤영 윤무원 윤성준 이상례 이수원 이인섭 이종열 이종은 이혜경 장동구 장지욱 전정남 정계옥 정영남 정영상 정완현 정진주 조은복 최원근 한욱현 한현삼 허정아 홍영희 황청연 (참여작가 50명)

▷ **제13회 중심전. 2010. 6. 30 ▶ 7. 6 충무아트홀갤러리**

강정옥 공진모 권대하 김병모 김봉기 김부자 김선경 김성현 김소영 김연순 김은선 김종욱 김창임 김형규 김형태 김화영 박상근 박상미 박상자 박소연 박정일 박종화 박창선 박형주 변선영 서광적 서난희 송재철 신주호 오순식 오윤영 우진자 우경미 윤무원 윤성준 이상례 이수원 이종열 이종은 이혜경 이인섭 장동구 장지욱 전정남 정규석 정영남 정완현 정진주 조은복 최원근 한욱현 한현삼 황찬일 (참여작가 53명)

▷ **제14회 중심전. 2011. 11. 21 ▶ 11. 27 충무아트홀갤러리**

강정옥 공진모 권대하 김병모 김봉기 김부자 김소영 김연순 김은선 김종욱 김학권 김형규 김화영 류명식 박상근 박상미 박상자 박정일 박창선 박형주 변선영 서광적 서난희 손 철 송재철 신석주 오병욱 오순식 오윤영 우경미 우진자 윤무원 윤성준 이광수 이상례 이수원 이인애 이종열 이종은 이혜경 임서령 정규석 정영남 정진주 정혜진 정희우 조은복 최원근 한욱현 황찬일 (참여작가 50명)

▷ **제15회 중심전. 2012. 12. 26 ▶ 2012. 12. 31**
인사아트프라자갤러리

김부자 강정옥 공진모 강웅기 권대하 김명순 김병모 김선희 김연순 김은선 김학권 김형규 김화영 박상미 박상자 박정일 박창선 박형주 변선영 서광적 서난희 손 철 신석주 신희경 오병욱 오순식 오윤영 우경미 우진자 유영준 윤성준 이수원 이정아 이종은 이혜경 임서령 임선화 전연재 전정남 정규석 정영남 정진주 조은복 최원근 한욱현 한현삼 황찬일 (참여작가 47명)

▷ **제16회 중심전. 2013. 10. 4 ▶ 2013. 10. 10 충무아트홀갤러리**

김부자 강정옥 공진모 권대하 김병모 김연순 김은선 김형규 김화영 류명식 박상근 박상미 박상자 박정일 박창선 박형주 서광적 서난희 손 철 신석주 신희경 안백룡 엄계선 오순식 우경미 윤무원 윤성준 이미숙 이수원 이숙호 이정희 이종은 이혜경 이회숙 임서령 임선화 장동구 전연재 전정남 정규석

2024 중심전 210_280mm)_01-96p.qxp_24 2024. 8. 28. 오후 2:02 페이지 92

서울중구미술인협회 연 혁 History

정영남 정진주 조은복 한욱현 한현삼 황찬일 황청연
(참여작가 47명)

▷ **제17회 중심전. 2014. 10. 21 ▶ 2014. 10. 28 충무아트홀갤러리**
김부자 강정옥 강웅기 공진모 곽현수 권대하 김덕순 김선희 김연순 김옥자 김은선 김정랑 김학권 김형규 김화영 문혜숙 박상미 박상자 박정일 박창선 박형상 박형주 박혜옥 서광적 서난희 서차복 신석주 신희경 엄계선 엄앵란 우경미 윤성준 이미숙 이복조 이수원 이숙호 이은미 이정아 이정희 이종은 이혜경 이혜영 이회숙 이흥우 임서령 임선화 임은진 장동구 전정남 정규석 정진주 조기수 조은복 하정화 한욱현 허정자 황찬일 (참여작가 57명)

▷ **제18회 중심전. 2015. 11. 13 ▶ 2015. 11. 19 충무아트홀갤러리**
김부자 강정옥 고용의 공진모 곽현수 권대하 김덕순 김선희 김연순 김옥자 김은선 김태의 김형규 김화영 김희은 나동환 문혜숙 박상근 박상미 박상자 박정일 박창선 박형상 박형주 서광적 서난희 서차복 신석주 안정애 엄계선 우경미 윤성준 이경숙 이미숙 이수원 이숙호 이은미 이종은 이회숙 이흥우 임선화 임은진 장동구 전정남 정규석 정진주 조기수 조은복 조은숙 차선미 최정자 한연희 한욱현 허정자 황찬일 (참여작가 55명)

▷ **제19회 중심전. 2016. 11. 24 ▶ 2016. 11. 30 충무아트센터 갤러리**
강웅기 강정옥 고용의 공진모 권대하 김덕순 김부자 김은선 김인숙 김형규 김화영 나동환 박경규 박상근 박상미 박상자 박정일 박창선 박형주 봉미애 서광적 서난희 서차복 신석주 신희경 안정애 엄계선 우경미 윤성준 이미숙 이수원 이숙호 이인숙 이정희 이종은 이혜경 이회숙 이흥우 임선화 임은진 장동구 전정남 정규석 정진주 조은복 조은숙 차선미 최정자 한연희 한욱현 허정자 황찬일 (참여작가 52명)

▷ **제20회 중심전. 2017. 11. 23 ▶ 2017. 11. 30 충무아트센터 갤러리**
강웅기 강정옥 고용의 공진모 권대하 김부자 김선희 김옥례 김은선 김인숙 김형규 김화란 김화영 나동환 박경규 박상미 박상자 박정일 박창선 박형상 봉미애 서광적 서난희 서차복 신석주 신희경 엄계선 오병욱 우경미 유재희 윤성준 이미숙 이수원 이숙호 이인숙 이정희 이종은 이혜경 이회숙 이흥우 임선화 장동구 전정남 정규석 정진례 조은복 최정자 한연희 한욱현 허정자 황찬일 (참여작가 51명)

▷ **정동야행소품전. 2017. 11. 23 ▶ 2017. 11. 30 충무아트센터 갤러리**
김부자 강정옥 고용의 공진모 권대하 김선희 김옥례 김은선 김인숙 김형규 김화란 김화영 박상미 박상자 박정일 박창선 봉미애 엄계선 우경미 유재희 이미숙 이수원 이숙호 이종은 이혜경 이회숙 이흥우 장동구 전정남 정진례 최정자 황찬일 (참여작가 32명)

▷ **제21회 중심전. 2018. 12. 14 ▶ 2018. 12. 20 충무아트센터 갤러리**
강웅기 강정옥 고성만 고용의 곽윤환 공진모 권대하 김부자 김선희 김영헌 김옥례 김은선 김인숙 김형규 김화영 나동환 박경규 박상미 박상자 박정일 박창선 봉미애 서광적 서난희 서정화 서차복 신석주 신희경 엄계선 오병욱 우경미 유재희 윤무원 윤성준 이미숙 이수원 이숙호 이용산 이인숙 이재일 이정희 이종은 이현희 이회숙 이흥우 이희경 임광택 임서령 임선화 장동구 전정남 정규석 정진례 조은복 최정자 한연희 한욱현 허정자 황찬일 (참여작가 59명)

▷ **중구풍물화전. 2018. 12. 14 ▶ 2018. 12. 20 충무아트센터 갤러리**
곽윤환 강정옥 고성만 고용의 공진모 권대하 김선희 김옥례 김은선 김인숙 김화영 박상미 박상자 박정일 서정화 서차복 이미숙 이수원 이현희 임서령 장동구 전정남 정진례 조은복 최정자 황찬일 (참여작가 26명)

▷ **제22회 중심전. 2019. 10. 14 ▶ 2019. 10. 21 충무아트센터**
강웅기 강정옥 고성만 고용의 공진모 곽윤환 권대하 김부자 김경엽 김선희 김영헌 김은선 김인숙 김학권 김형규 김화영 나동환 박경규 박명자 박상미 박상자 박정일 박창선 봉미애

2024 중심전 210_280mm)_01-96p.qxp_24 2024. 8. 28. 오후 2:02 페이지 93

History 서울중구미술인협회 연 혁

서광적 서난희 서정화 서차복 신석주 신희경 엄계선 오병욱
우경미 윤무원 윤성준 이기성 이미숙 이수원 이숙호 이용산
이인숙 이정희 이종은 이현희 이흥우 이희경 임광택 임서령
임선화 정규석 정진례 조은복 최정자 한연희 한욱현 허정자
황찬일 (참여작가 57명)

▷ 제23회 중심전. 2020. 11. 10 ▶ 2020. 11. 17 중구문화원 예문갤러리

김부자 강정옥 강선희 강웅기 고용의 공진모 곽윤환 권대하
김경엽 김봉기 김선희 김영애 김영헌 김옥례 김월선 김은선
김인숙 김학권 김현기 김형규 김화영 나동환 문혜숙 박경규
박명자 박상미 박상자 박정일 박창선 봉미애 서광적 서난희
서정화 서차복 신석주 신희경 안미희 안정모 엄계선 왕영미
우경미 윤 균 윤무원 윤성준 이기성 이미숙 이수원 이숙호
이영화 이인숙 이재일 이정희 이종은 이현희 이혜영 이회숙
이흥우 이희경 임광택 임서령 임선화 정규석 정진례 조은복
최정자 한연희 한욱현 허정자 황찬일 (참여작가 69명)

▷ 제24회 중심전. 2021. 10. 6 ▶ 2021. 10. 12

중구문화재단 충무아트센터 갤러리

김부자 강정옥 강선희 강웅기 고성만 고용의 공진모 권대하
김경엽 김봉기 김선희 김영헌 김옥례 김월선 김은선 김인숙
김학권 김현기 김형규 김화영 류지수 문혜숙 박경규 박상미
박상자 박정일 박창선 봉미애 서광적 서난희 서정화 서차복
신석주 신희경 안미희 안정모 엄계선 엄명화 왕영미 윤 균
윤무원 윤성준 이기성 이미숙 이수원 이숙호 이영화 이인숙
이정희 이종은 이현희 이흥우 이희경 임광택 임선화 장수희
정규석 정진례 조은복 최경화 최정자 한연희 한욱현 허정자
황찬일 (참여작가 65명)

▷ 제25회 중심전. 2022. 10. 12 ▶ 2022. 10. 16

중구문화재단 충무아트센터 갤러리

김부자 강정옥 강선희 강웅기 고성만 고용의 공진모 권대하
김봉기 김선희 김영헌 김옥례 김월선 김은선 김인숙 김현기
김화영 문혜숙 박경규 박상미 박상자 박정일 박창선 봉미애
서광적 서난희 서정화 서차복 신석주 안미희 안정모 엄계선
엄명화 왕영미 윤무원 윤성준 이기성 이숙호 이승희 이영화
이인숙 이정희Ⓐ 이정희Ⓑ 이현희 이흥우 이희경 임서령 임선화
정규석 정진례 천웅희 최경화 최정자 한연희 한욱현 허정자
황찬일 (참여작가 57명)

▷ 제26회 중심전. 2023. 12. 1 ▶ 2023. 12. 10

서울중구문화원

김부자 강정옥 권대하 강선희 강웅기 고성만 공진모 곽윤환
김경희 김봉기 김선희 김영헌 김옥례 김월선 김은선 김인숙
김정신 김현기 김형규 김화영 박경규 박상미 박상자 박인순
박혜영 봉미애 서난희 서정애 서정화 서차복 송재철 신석주
심정순 안미희 엄계선 우경미 원혜랑 유성복 유성현 윤무원
윤성준 이기성 이미원 이숙호 이영화 이유경 이인숙 이정설
이정희 이현희 이혜경 이흥우 이희경 임선화 정규석 정명숙
정미숙 정진례 최정자 최정희 한연희 한욱현 허정자 황금순
황찬일 황청연 (참여작가 66명)

▷ 제27회 중심전. 2024. 9. 10 ▶ 2024. 9. 15

중구문화재단 충무아트센터 갤러리

김부자 강정옥 권대하 강선희 고성만 공진모 김경희 김봉기
김선희 김수자 김영헌 김월선 김은선 김인숙 김정신 김현기
김형규 김화영 단명옥 문혜숙 박경규 박상미 박상자 박인순
박혜영 봉미애 서난희 서정애 서정화 송미령 송재철 신석주
심정순 안미희 안성옥 안정모 양시영 엄계선 오경임 우경미
원혜랑 유성복 윤무원 윤성준 윤 코 이기성 이미원 이숙호
이영화 이유경 이인숙 이정희 이현희 이흥우 이희경 임서령
임선화 임지영 정규석 정명숙 정미숙 정욱자 정인자 정진례
천웅희 최경화 최정자 최정희 한연희 한욱현 허정자 황금순
황찬일 황청연 (참여작가 74명)

광고 심의필 : 2022-1626-001400 ※부작용이 있을 수 있으니 첨부된 '사용상의 주의사항'을 잘 읽고, 의사.약사와 상의하십시오.

동성제약

대한민국에 이런 겔 하나쯤 있어야지!

국민의 겔! 남궁민의 겔!

록소앤겔





테니스·골프 엘보우엔 록소앤겔

테니스 엘보우 주요 증상

*팔꿈치 통증, 특히 주부들에게 발생
*팔과 손목을 쓰는 동작에서 통증



• 테니스 엘보우 • 손.손목 통증 • 어깨 통증
• 근육통, 관절통 • 타박상, 염좌(삠) • 요통

소비자 상담전화 : 080-001-0921

생활의 달인 達人

'가발'이 아닌 '꿈'을 만든다!

서울중구미술인협회
<제27회 중심전> 전시를
진심으로 축하드립니다!

스타사 대표 고 승 연







스타사 starsa

서울특별시 중구 퇴계로 179-1. 2층 (필동 1가)
TEL. (02)2278-2826 | Mobile : 010-8954-2826





서울중구미술인협회의 제26회 중심전
전시를 진심으로 축하드립니다!

New Teclmology Canvas

캔톤아트 보존과학 기술력

캔톤아트는 기존 캔버스의 전통적인 직물 제조기법 위에
현대 첨단 섬유 가공 기술을 접목하여 진일보된 캔버스
원단을 개발했습니다.
강력한 특수원사를 개발하여 고밀도의 견고하고
두꺼운 원단과 기능성 고급의류 원단 생산 방식인
특수가공을 도입하여 습도나 온도에 따라 쉽게
변형되지 않도록 형태 안정성을 높였습니다.

회화용(Oil & Acrylic Painting) 캔버스는 자체 개발한
고급 프라이머(Eco-Primer)를 3회에서 6회까지 코팅되어
보다 뛰어난 흡착력과 발색력을 구현함으로
추가 젯소칠이 불필요합니다.

항곰팡이 가공 처리로 작품의 보전성도 항구적으로 향상됩니다.

합리적 가격으로 최상의 품질을
제공하겠습니다!

- 핸드메이드 주문제작
- 실사출력 캔버스천
- 유화용/수채화용 캔버스
- 통신판매

CANTONE Art

PREMIUM CANVAS SOLUTION

서울특별시 종로구 인사동5길 12, B1.
전화 : 02-766-9068 / Mobile : 010-5315-5045